

YUASA YARN GUIDE

ENGINEERING CO.,LTD.

CERAMICS MATERIALS セラミックスの材質

| 材質記号 Material No. | 色相 Color | 材質 Material | 密度 Density | 硬度 Hardness |
|----------------------|--------------------|---|---------------|----------------|
| YM-9999 | 半透明 Translucent | 多結晶サファイア Polycrystalline Sapphire | 3.9 | Hv 2050 |
| YM-999C | 象牙色 Ivory | アルミナ磁器 Alumina Ceramics | 3.9 | Hv 2000 |
| YM-99C | 淡桃色 Light Pink | アルミナ磁器 Alumina Ceramics | 3.8 | Hv 1800 |
| YM-99CW | 白色 White | アルミナ磁器 Alumina Ceramics | 3.8 | Hv 1800 |
| YM-92CW | 白色 White | アルミナ磁器 Alumina Ceramics | 3.6 | Hv 1200 |
| YM-85C | 暗赤色 Dark Red | アルミナ磁器 Alumina Ceramics | 3.5 | Hv 1100 |
| YM-80AZ | 白色 White | アルミナ-ジルコニア磁器 Alumina - Zirconia Ceramics | 4.2 | Hv 1600 |
| YM-95ZR | 乳白色 Milky White | ジルコニア磁器 Zirconia Ceramics | 6.2 | Hv 1300 |
| YM-90R | 黄色 Yellow | チタニア磁器 Titania Ceramics | 4.2 | Hv 950 |

HOW TO ORDER 注文方法

No./図番 **N802001**

MATERIAL/材質 YM-99C
weight/重量 0.90g
SURFACE/表面仕上げ NF DP HF HF2

①ご注文の際は図番でご指示下さい。

②表面仕上げはご使用される素材との相性によりご選択下さい。

| 記号 | 表面仕上げ | 図番の末尾 |
|-----|----------|-------|
| NF | 標準(ノーマル) | 無し |
| DP | 鏡面 | -1 |
| HF | 梨地 | -2 |
| HF2 | 梨地 | -4 |

※カムトラバースガイドの場合は、DP仕様の図番末尾が-Aになります。

※上記の表面仕上げは糸道部の表面仕上げを指します。
 ※表面仕上げ記号が黒塗りのものからお選び下さい。
 例、N802001の鏡面仕様を注文する場合、N802001-1でご注文下さい。
 ご不明な点があればお気軽にお問い合わせ下さい。

HOW TO CHOOSE A SUITABLE YARN GUIDE

THE SURFACE TREATMENT OF CERAMICS

セラミックスの各種表面仕上げ

YM-99C

標準粗さ
Rz=2.5 ~ 1.0

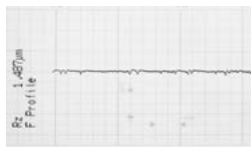
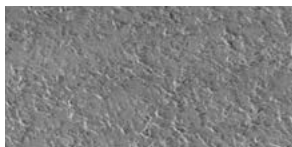

YM-99C-DP

標準粗さ
Rz=0.8 ~ 0.4



YM-99C-HF2

標準粗さ
Rz=4.0 ~ 1.6

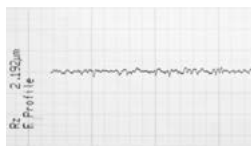
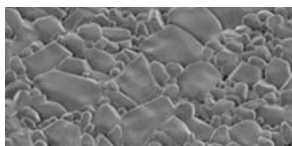

YM-9999-HF2

標準粗さ
Rz=2.0 ~ 1.0

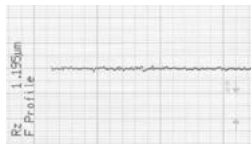
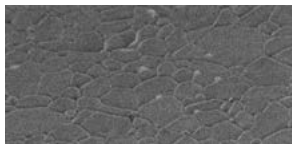

YM-9999-DP

標準粗さ
Rz=0.1 ~ 0.05

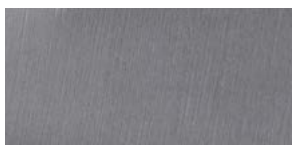

YM-80AZ-DP

標準粗さ
Rz=0.5 ~ 0.2

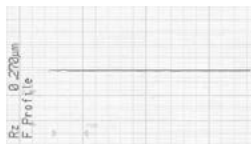
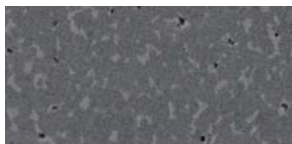

YM-85C

標準粗さ
Rz=3.0 ~ 1.0

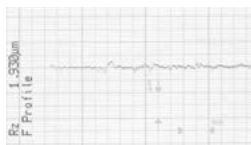
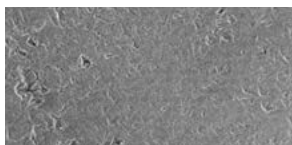

THE SURFACE TREATMENT OF HARD CHROME

硬質クロムメッキの各種表面仕上げ

鏡面仕上げ

標準粗さ
Rz=0.4 ~ 0.2

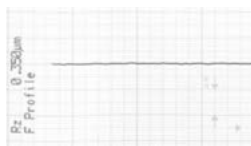

梨地仕上げ

標準粗さ
Rz=4.0 ~ 2.0

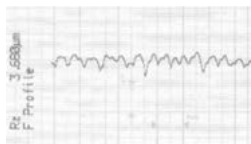

表面仕上げの選択基準

フラットヤーン (フィラメント)

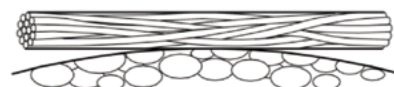

ヤーンガイド 鏡面肌



接糸面積が大きいので、糸への摩擦が大きい。

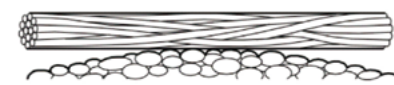

ヤーンガイド 梨地肌



接糸面積が小さくなり、糸への摩擦が小さくなる。

※「梨地仕上げ」が糸への摩擦抵抗の観点から最良の組み合わせです。

ツイストヤーン (撚り糸)

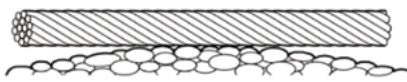

ヤーンガイド 梨地肌



点接触で摩擦抵抗は低いが、ガイドと糸の凸同士の接触のため、糸へのダメージが生じる。

※加撚ゾーンでは毛羽の発生原因となる。

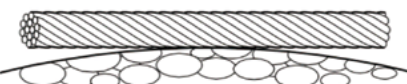

ヤーンガイド 鏡面肌



凸同士の接触が無くなり、ダメージが低減される。

※「鏡面仕上げ」が糸へのダメージの観点から最良の組み合わせです。

OILING/GUIDE

オイリングガイド

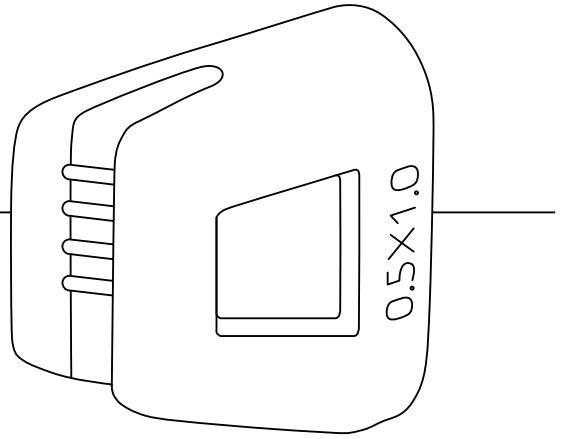

| | |
|---------------|------------------|
| No./図番 | C109019-4 |
| MATERIAL/材質 | YM-99C |
| weight/重量 | 6.80g |
| SURFACE/表面仕上げ | NF DP HF HF2 |

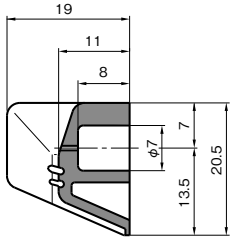
CHANNEL WIDTH=1.0
OIL HOLE=φ0.7

| | |
|---------------|------------------|
| No./図番 | C109032-4 |
| MATERIAL/材質 | YM-99C |
| weight/重量 | 6.80g |
| SURFACE/表面仕上げ | NF DP HF HF2 |

CHANNEL WIDTH=1.0
OIL HOLE=φ1.0

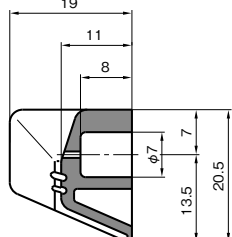
| | |
|---------------|------------------|
| No./図番 | B505009-4 |
| MATERIAL/材質 | YM-99C |
| weight/重量 | 5.90g |
| SURFACE/表面仕上げ | NF DP HF HF2 |

CHANNEL WIDTH=1.0
OIL HOLE=φ0.8

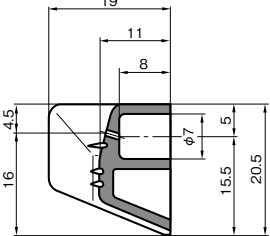
| | |
|---------------|------------------|
| No./図番 | B702026-4 |
| MATERIAL/材質 | YM-99C |
| weight/重量 | 5.50g |
| SURFACE/表面仕上げ | NF DP HF HF2 |

CHANNEL WIDTH=1.3
OIL HOLE=φ0.4x1.3

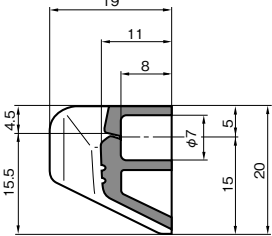
| | |
|---------------|------------------|
| No./図番 | B610004-4 |
| MATERIAL/材質 | YM-99C |
| weight/重量 | 5.50g |
| SURFACE/表面仕上げ | NF DP HF HF2 |

CHANNEL WIDTH=2.0
OIL HOLE=0.4x2.0

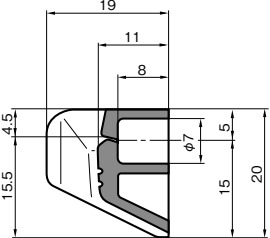
| | |
|---------------|------------------|
| No./図番 | B805014-4 |
| MATERIAL/材質 | YM-99C |
| weight/重量 | 10.0g |
| SURFACE/表面仕上げ | NF DP HF HF2 |

CHANNEL WIDTH=1.3
OIL HOLE=φ1.2

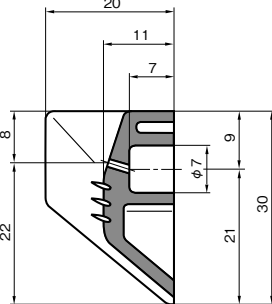
- OILING GUIDE - INTER LACER
- TRAVERSE GUIDE
- SNAIL GUIDE - DOG TAIL GUIDE
- HOOK GUIDE - SLIT GUIDE
- TWIST STOP WHEEL
- ROLLER GUIDE
- CREEL PARTS
- GUIDE etc.
- BEARING ROLLER GUIDE
- BAR GUIDE - PIPE GUIDE
- EYELET GUIDE - TUBE GUIDE
- TENSION WASHER
- BOBBIN CAP
- TENSOR
- YARN SENSOR
- OTHER

OILING GUIDE オイリングガイド

OILING GUIDE-
INNER LACER

TRAVERSE
GUIDE

SNAIL GUIDE-
DOG TAIL GUIDE

HOOK GUIDE-
SLIT GUIDE

TWIST STOP
WHEEL

ROLLER GUIDE

CREEL PARTS

GUIDE etc.

BEARING
ROLLER GUIDE

BAR GUIDE-
PIPE GUIDE

EYELET GUIDE-
TUBE GUIDE

TENSION
WASHER

BOBBIN CAP

TENSOR

YARN SENSOR

OTHER

No./図番 B307013-4

MATERIAL/材質 YM-99C
weight/重量 11.0g
SURFACE/表面仕上げ NF DP HF HF2

CHANNEL WIDTH=1.0
OIL HOLE=φ1.2

No./図番 B503001-4

MATERIAL/材質 YM-99C
weight/重量 14.0g
SURFACE/表面仕上げ NF DP HF HF2

CHANNEL WIDTH=1.0
OIL HOLE=0.5×2.0

No./図番 C606040-4

MATERIAL/材質 YM-99C
weight/重量 14.0g
SURFACE/表面仕上げ NF DP HF HF2

CHANNEL WIDTH=2.0
OIL HOLE=1.0×2.0

No./図番 C201010-4

MATERIAL/材質 YM-99C
weight/重量 15.0g
SURFACE/表面仕上げ NF DP HF HF2

CHANNEL WIDTH=1.0
OIL HOLE=φ1.2

No./図番 C612030-4

MATERIAL/材質 YM-99C
weight/重量 6.00g
SURFACE/表面仕上げ NF DP HF HF2

CHANNEL WIDTH=1.0
OIL HOLE=φ0.7

No./図番 C503023-4

MATERIAL/材質 YM-99C
weight/重量 13.0g
SURFACE/表面仕上げ NF DP HF HF2

CHANNEL WIDTH=4.0
OIL HOLE=1.0×4.0

No./図番 C406020-4

MATERIAL/材質 YM-99C
weight/重量 6.00g
SURFACE/表面仕上げ NF DP HF HF2

CHANNEL WIDTH=1.0
OIL HOLE=φ1.0

No./図番 C406040-4

MATERIAL/材質 YM-99C
weight/重量 6.00g
SURFACE/表面仕上げ NF DP HF HF2

CHANNEL WIDTH=1.0
OIL HOLE=φ1.2

OILING GUIDE オイリングガイド

OILING GUIDE-
INNER LAGER
TRAVERSE
GUIDE
SNAIL GUIDE-
DOG TAIL GUIDE
HOOK GUIDE-
SLIT GUIDE
TWIST STOP
WHEEL
ROLLER GUIDE
CREEL PARTS
GUIDE etc.
BEARING
GUIDE
BAR GUIDE-
PIPE GUIDE
EYELET
GUIDE-
TUBE GUIDE
TENSION
WASHER
BOBBIN CAP
TENSOR
YARN SENSOR
OTHER

| | | | | |
|------------|--|-----------------|--|------------------|
| No./ 図番 | D205047 D608023 D608089 D608097 | MATERIAL/ 材質 | YM-99C YM-9999 YM-99C YM-9999 | TYPE A TYPE B |
|------------|--|-----------------|--|------------------|



| | |
|---------------|--------------|
| weight/重量 | 6.67g |
| SURFACE/表面仕上げ | NF DP HF HF2 |

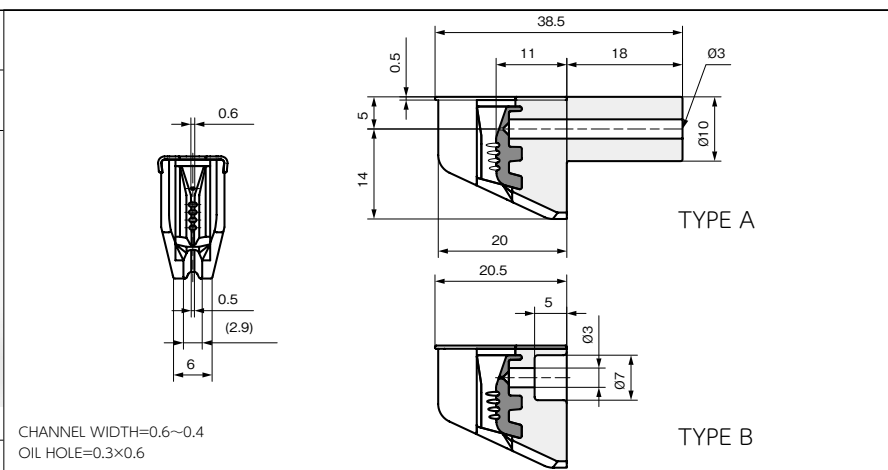

| | | | | |
|------------|--|-----------------|--|------------------|
| No./ 図番 | D111013 D608020 D608087 D608095 | MATERIAL/ 材質 | YM-99C YM-9999 YM-99C YM-9999 | TYPE A TYPE B |
|------------|--|-----------------|--|------------------|



| | |
|---------------|--------------|
| weight/重量 | 6.65g |
| SURFACE/表面仕上げ | NF DP HF HF2 |

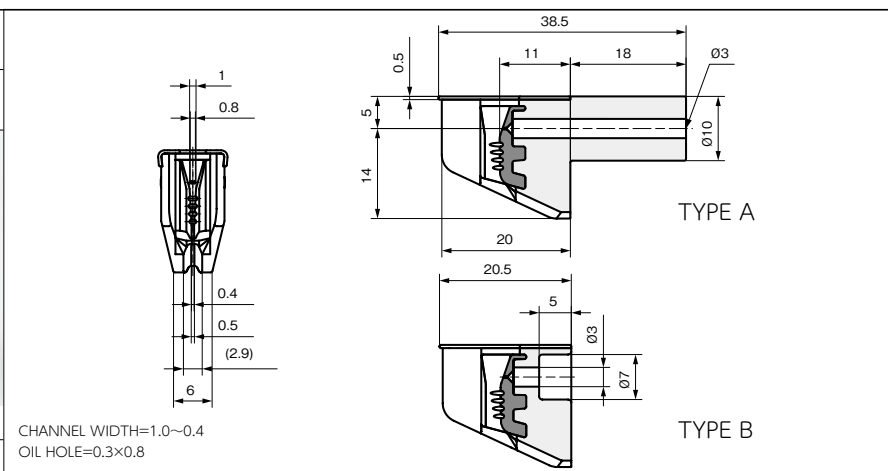

| | | | | |
|------------|--|-----------------|--|------------------|
| No./ 図番 | D103025 D604031 D608083 D608091 | MATERIAL/ 材質 | YM-99C YM-9999 YM-99C YM-9999 | TYPE A TYPE B |
|------------|--|-----------------|--|------------------|



| | |
|---------------|--------------|
| weight/重量 | 6.70g |
| SURFACE/表面仕上げ | NF DP HF HF2 |

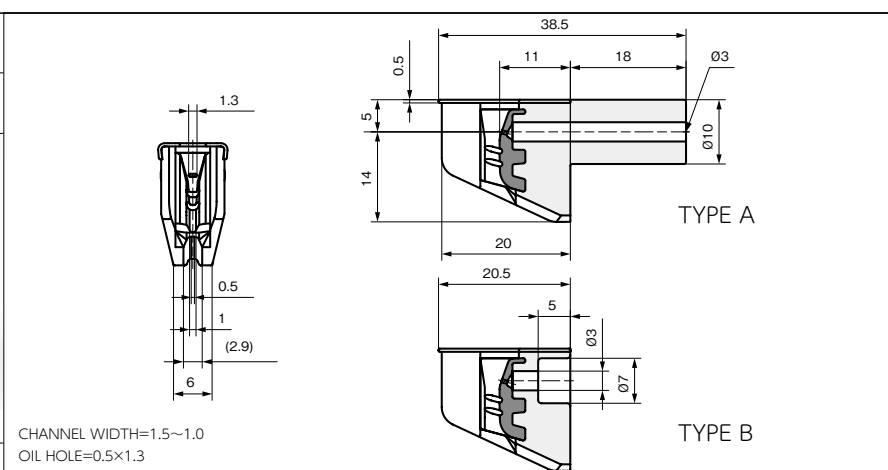

| | | | | |
|------------|--|-----------------|--|------------------|
| No./ 図番 | D303079 D608017 D608085 D608093 | MATERIAL/ 材質 | YM-99C YM-9999 YM-99C YM-9999 | TYPE A TYPE B |
|------------|--|-----------------|--|------------------|



| | |
|---------------|--------------|
| weight/重量 | 6.62g |
| SURFACE/表面仕上げ | NF DP HF HF2 |

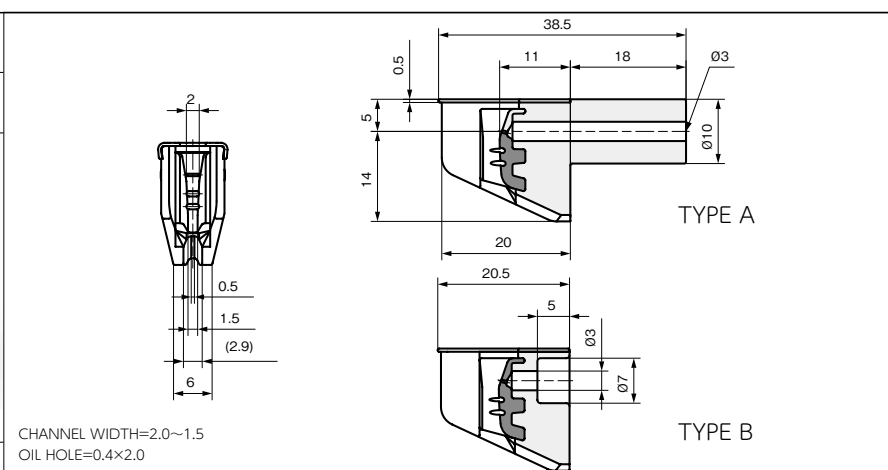

INTER/LACER

インターレーサー

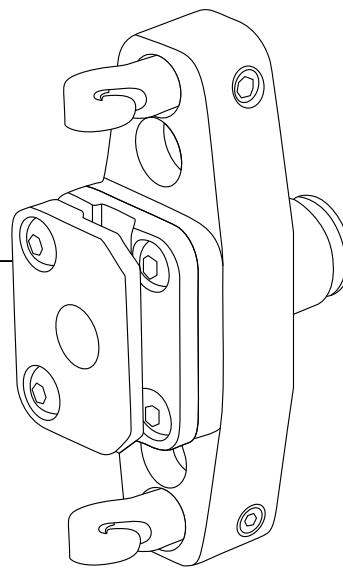

No./図番 C204030-G(H·J·L)

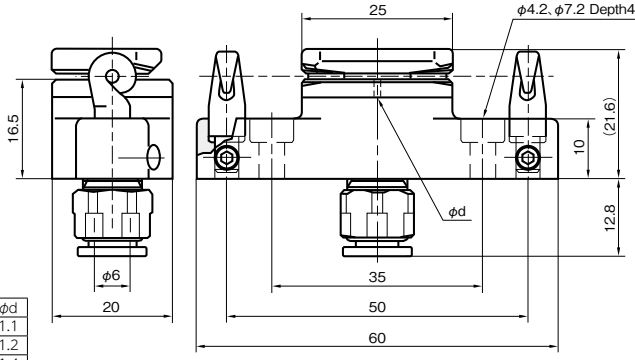
| D/NO. | φd |
|-----------|-----|
| C204030-G | 1.1 |
| C204030-H | 1.2 |
| C204030-J | 1.4 |
| C204030-L | 1.6 |

| | |
|---------------|--------------|
| MATERIAL/材質 | YM-99C |
| weight/重量 | 37.0g |
| SURFACE/表面仕上げ | NF DP HF HF2 |

No./図番 C106030-I(L·P·T·W)

| D/NO. | φd | φc |
|-----------|-----|-----|
| C106030-I | 1.3 | 6.0 |
| C106030-L | 1.6 | 6.0 |
| C106030-P | 2.0 | 8.0 |
| C106030-T | 2.4 | 8.0 |
| C106030-W | 3.0 | 8.0 |

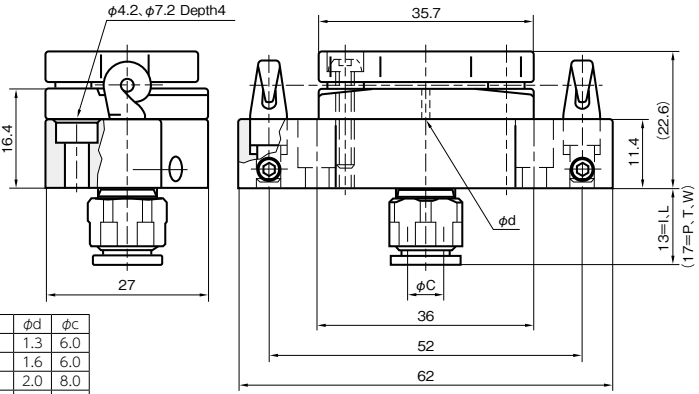
| | |
|---------------|--------------|
| MATERIAL/材質 | YM-99C |
| weight/重量 | 62.0g |
| SURFACE/表面仕上げ | NF DP HF HF2 |

No./図番 D306030-I(G·J·K)

MIGRATION NOZZLE
マイグレーションノズル

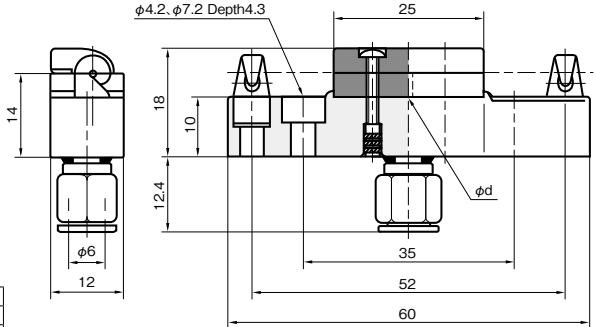
| D/NO. | φd |
|-----------|-----|
| D306030-I | 1.3 |
| D306030-G | 1.1 |
| D306030-J | 1.4 |
| D306030-K | 1.5 |

| | |
|---------------|--------------|
| MATERIAL/材質 | YM-99C |
| weight/重量 | 21.0g |
| SURFACE/表面仕上げ | NF DP HF HF2 |

QUILING GUIDE
INTER LACER

TRAVERSE
GUIDE

SNAIL GUIDE
DOG TAIL GUIDE

HOOK GUIDE
SLIT GUIDE

TWIST STOP
WHEEL

ROLLER GUIDE

CREEL PARTS

GUIDE etc.

BEARING
ROLLER GUIDE

BAR GUIDE
PIPE GUIDE

EYELET GUIDE
TUBE GUIDE

TENSION
WASHER

BOBBIN CAP

TENSOR

YARN SENSOR

OTHER

INTER LACER インターレーサー

OILING GUIDE-
 INTER LACER
 TRAVERSE
 GUIDE
 SNAIL GUIDE-
 DOG TAIL GUIDE
 HOOK GUIDE-
 SLIT GUIDE
 TWIST STOP
 WHEEL
 ROLLER GUIDE
 CREEP PARTS
 GUIDE etc.
 BEARING
 GUIDE
 BAR GUIDE-
 PIPE GUIDE
 EYELET GUIDE-
 TUBE GUIDE
 TENSION
 WASHER
 BOBBIN CAP
 TENSOR
 YARN SENSOR
 OTHER

No./図番 D007002-I(G-K)



MATERIAL/材質 YM-99C

weight/重量 20.4g

SURFACE/表面仕上げ NF DP HF HF2

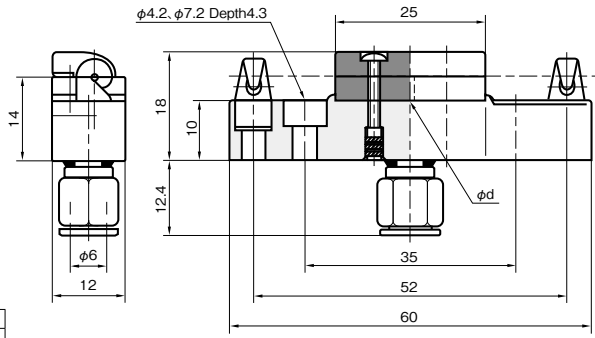

Technical drawing showing dimensions: 14, 18, 10, 12.4, 12, 25, 35, 52, 60, $\phi 4.2, \phi 7.2$ Depth4.3, ϕd , $\phi 6$.

| D/NO. | ϕd |
|-----------|----------|
| D007002-I | 1.3 |
| D007002-G | 1.1 |
| D007002-K | 1.5 |

No./図番 D003037-I(G-K)



MATERIAL/材質 YM-99C

weight/重量 20.4g

SURFACE/表面仕上げ NF DP HF HF2

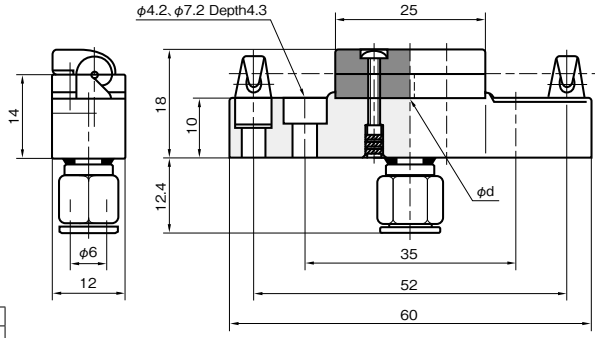

Technical drawing showing dimensions: 14, 18, 10, 12.4, 12, 25, 35, 52, 60, $\phi 4.2, \phi 7.2$ Depth4.3, ϕd , $\phi 6$.

| D/NO. | ϕd |
|-----------|----------|
| D003037-I | 1.3 |
| D003037-G | 1.1 |
| D003037-K | 1.5 |

No./図番 D202060-I(G-K)



MATERIAL/材質 YM-99C

weight/重量 21.0g

SURFACE/表面仕上げ NF DP HF HF2

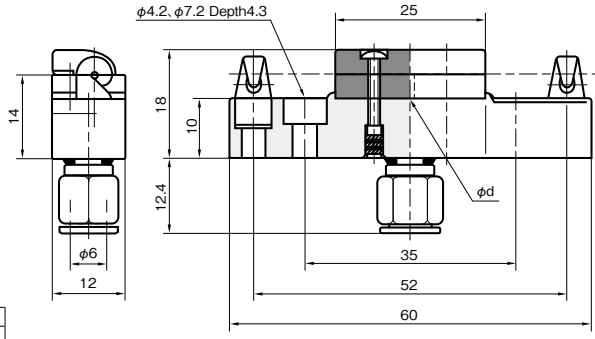

Technical drawing showing dimensions: 14, 18, 10, 12.4, 12, 25, 35, 52, 60, $\phi 4.2, \phi 7.2$ Depth4.3, ϕd , $\phi 6$.

| D/NO. | ϕd |
|-----------|----------|
| D202060-I | 1.3 |
| D202060-G | 1.1 |
| D202060-K | 1.5 |

No./図番 D011030-I(G-K)



MATERIAL/材質 YM-99C

weight/重量 24g

SURFACE/表面仕上げ NF DP HF HF2

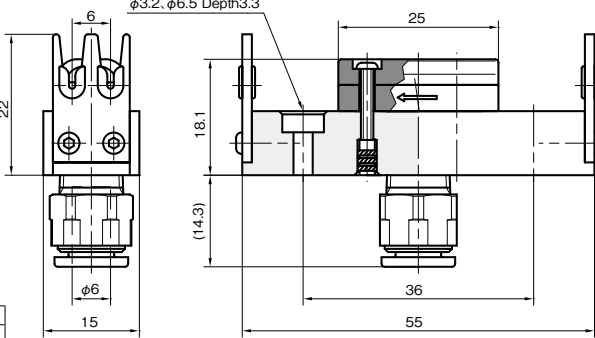

Technical drawing showing dimensions: 22, 6, 18.1, 15, 14.3, 25, 36, 55, $\phi 3.2, \phi 6.5$ Depth3.3, $\phi 6$.

| D/NO. | ϕd |
|-----------|----------|
| D011030-I | 1.3 |
| D011030-G | 1.1 |
| D011030-K | 1.5 |

No./図番 D004001-I(G·K)



MATERIAL/材質 YM-99C

weight/重量 24g

SURFACE/表面仕上げ NF DP HF HF2

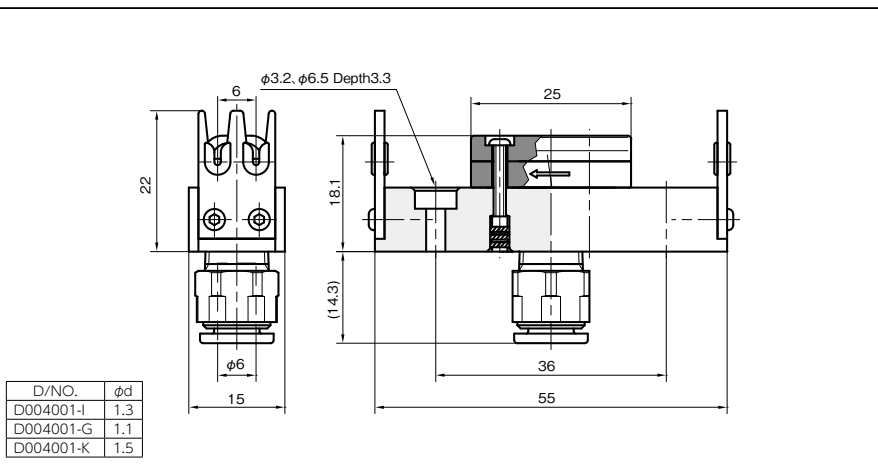

No./図番 D304099-I(G)



MATERIAL/材質 YM-99C

weight/重量 29.9g

SURFACE/表面仕上げ NF DP HF HF2

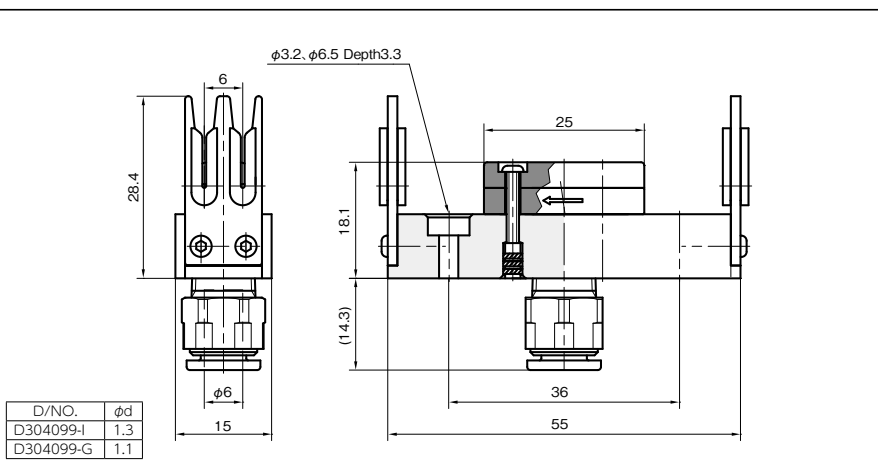

No./図番 D302069



MATERIAL/材質 YM-99C

weight/重量 29.9g

SURFACE/表面仕上げ NF DP HF HF2

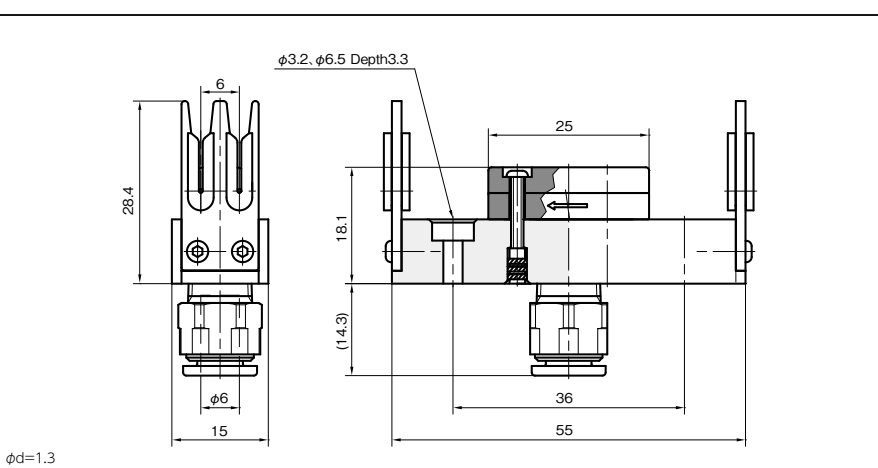

No./図番 C112035-A(B)



MATERIAL/材質 YM-99C

weight/重量 30g

SURFACE/表面仕上げ NF DP HF HF2

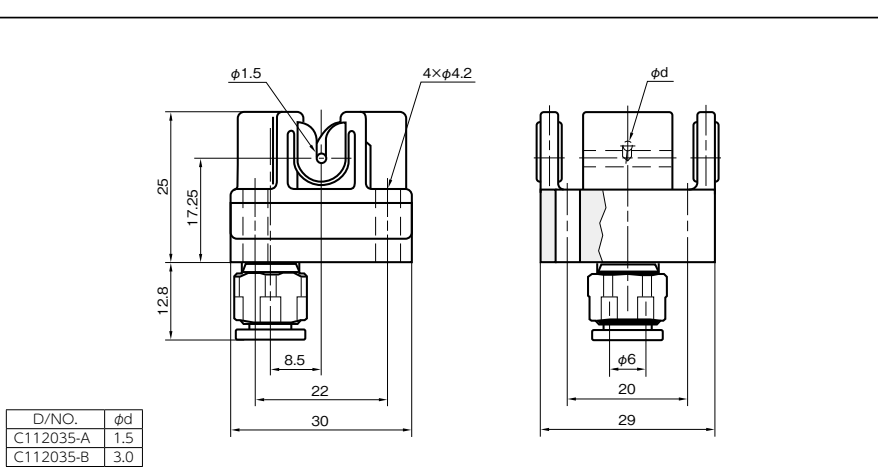

- TRaverse GUIDE
- SNAIL GUIDE
- DOG TAIL GUIDE
- HOOK GUIDE
- SPLIT GUIDE
- TWIST STOP WHEEL
- ROLLER GUIDE
- CREEL PARTS
- GUIDE etc.
- BEARING ROLLER GUIDE
- BAR GUIDE
- PIPE GUIDE
- EYELET GUIDE
- TUBE GUIDE
- WASHER
- TENSION
- ROBBIN CAP
- SENSOR
- YARN SENSOR
- OTHER

INTER LACER インターレーサー

OILING GUIDE-
 INTER LACER
 TRAVERSE
 GUIDE
 SMALL GUIDE-
 DOG TAIL GUIDE
 HOOK GUIDE-
 SLIT GUIDE
 TWIST STOP
 WHEEL
 ROLLER GUIDE
 CREEP PARTS
 GUIDE etc.
 BEARING
 GUIDE
 BAR GUIDE-
 PIPE GUIDE
 EYELET GUIDE-
 TUBE GUIDE
 TENSION
 WASHER
 BOBBIN CAP
 TENSOR
 YARN SENSOR
 OTHER

No./図番 D412006-I(G·J)



MATERIAL/材質 YM-99C

weight/重量 33.00g

SURFACE/表面仕上げ NF DP HF HF2

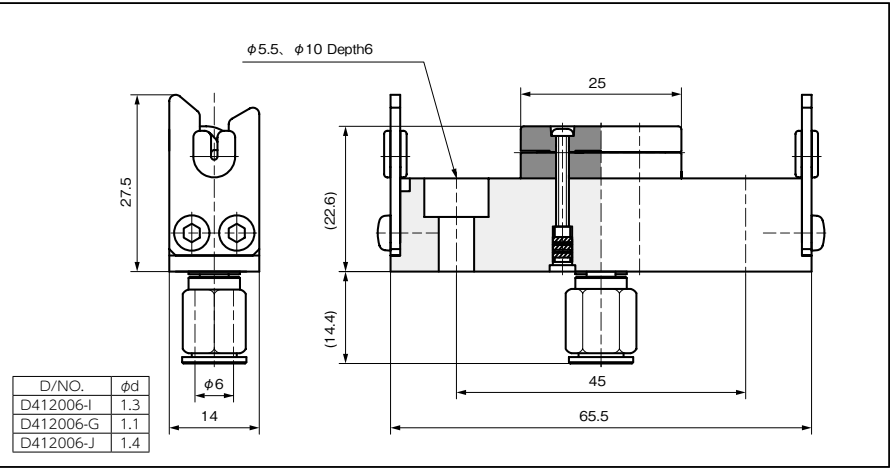

No./図番 D505005-I(G·K)



MATERIAL/材質 YM-99C

weight/重量 41.72g

SURFACE/表面仕上げ NF DP HF HF2

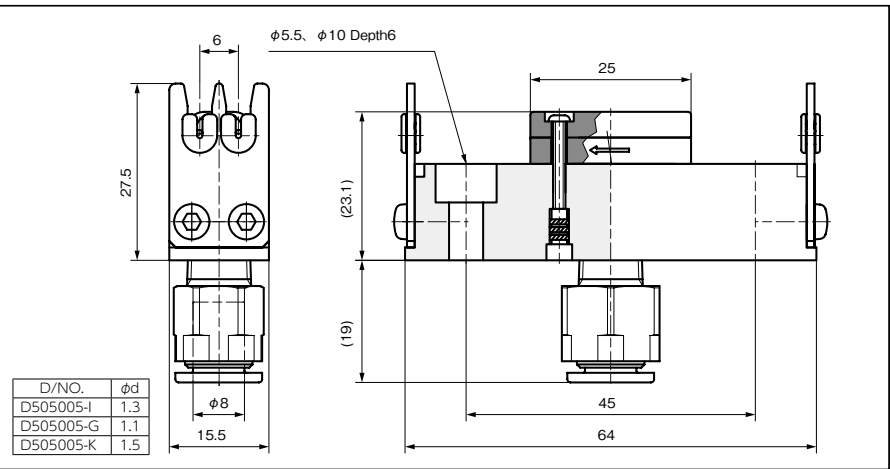

No./図番 D508035-I(G)



MATERIAL/材質 YM-99C

weight/重量 31.40g

SURFACE/表面仕上げ NF DP HF HF2

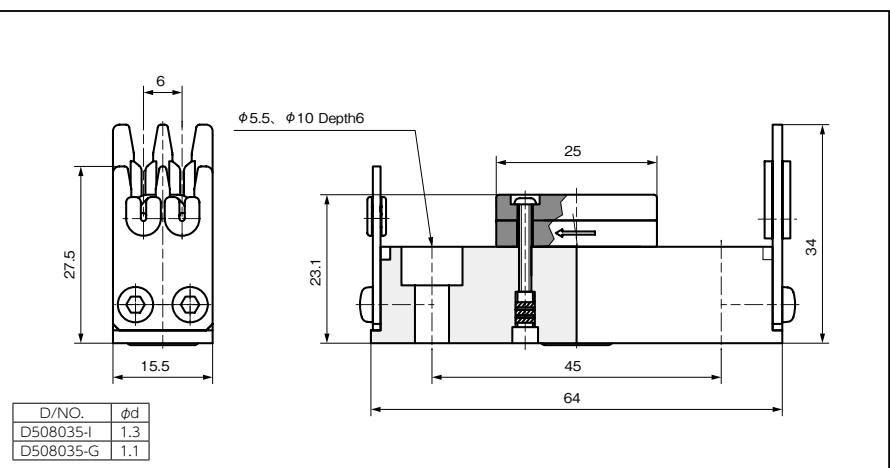

No./図番 D608128-I(G·K)



MATERIAL/材質 YM-99C

weight/重量 41.63g

SURFACE/表面仕上げ NF DP HF HF2

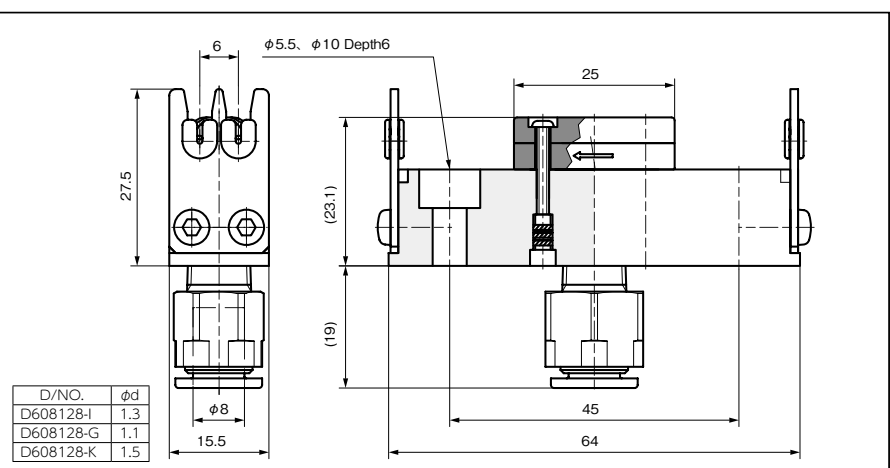

MULTI-END INTERLACER マルチエンドインターレーサー

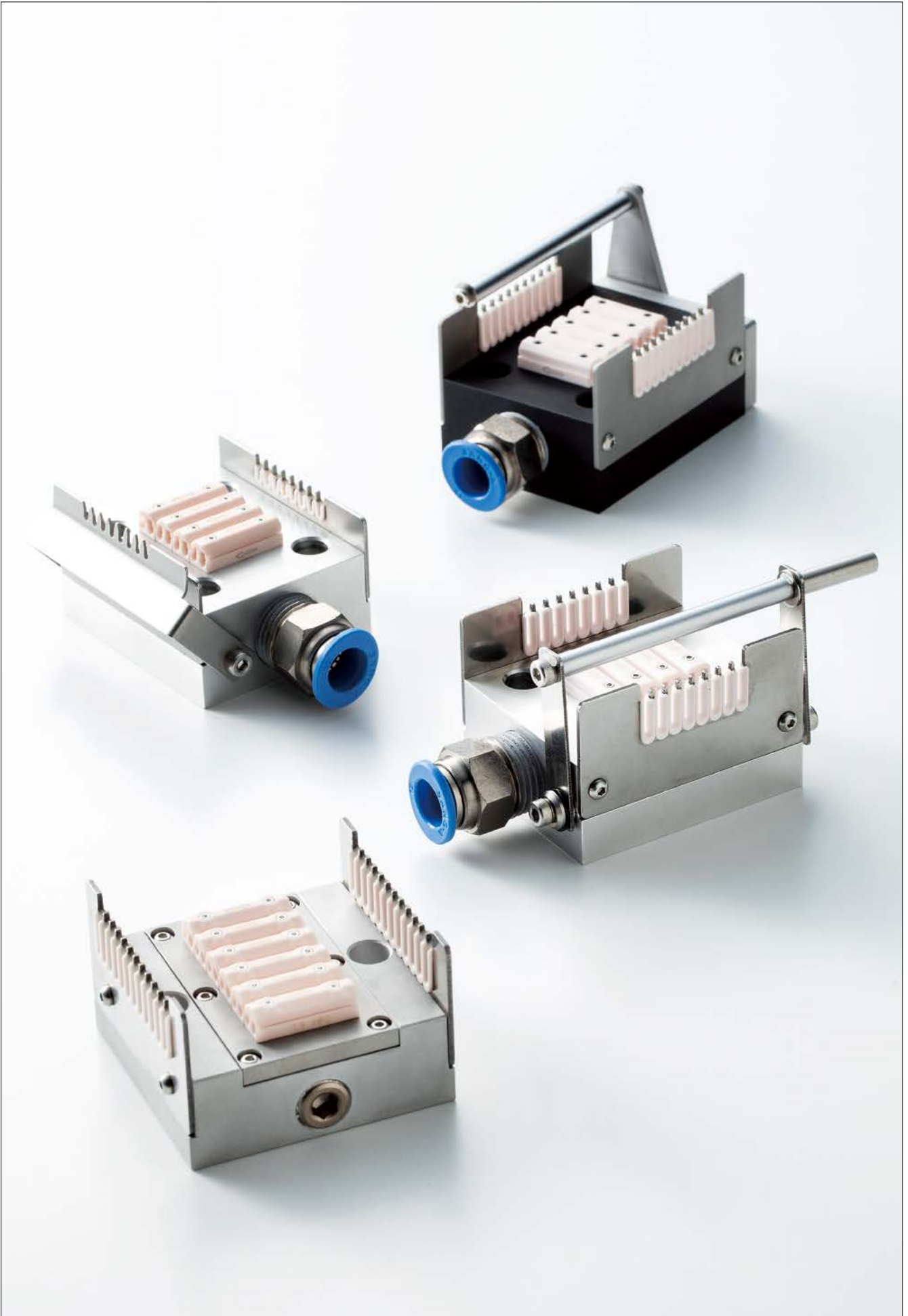

OILING GUIDE-
INTER LACER

TRAVERSE
GUIDE

SNAIL GUIDE-
DOG TAIL GUIDE

HOOK GUIDE-
SLIT GUIDE

TWIST STOP
WHEEL

ROLLER GUIDE

CREEL PARTS

GUIDE etc.

BEARING
ROLLER GUIDE

BAR GUIDE-
PIPE GUIDE

EYELET GUIDE-
TUBE GUIDE

TENSION
WASHER







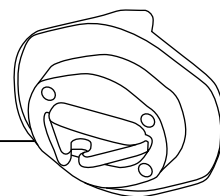













BOBBIN CAP

TENSOR



























YARN SENSOR
OTHER



トラバースガイド

| YM-92CW (ECONOMY TYPE) | | | |
|--|--|--|--|
| 【 POY 】 Plastic material - PA-F | | 【 FDY 】 Plastic material - PA-H | |
| Surface finish - NORMAL | Surface finish - DP | Surface finish - NORMAL | Surface finish - DP |
| | |  <p>W = 1.0 D = ~300 No. B610015</p> <p>[TMT]</p> |  <p>W = 1.0 D = ~300 No. B610015-A</p> <p>[TMT]</p> |
| | |  <p>W = 1.5 D = 250~600 No. B804015</p> <p>[TMT]</p> |  <p>W = 1.5 D = 250~600 No. B804015-A</p> <p>[TMT]</p> |
| | |  <p>W = 1.0 D = ~300 No. C408020</p> <p>[TMT BEIJING BARMAG]</p> |  <p>W = 1.0 D = ~300 No. C408020-A</p> <p>[TMT BEIJING BARMAG]</p> |
| | |  <p>W = 1.0 D = ~300 No. B901010</p> <p>[TMT BEIJING BARMAG]</p> |  <p>W = 1.0 D = ~300 No. B901010-A</p> <p>[TMT BEIJING BARMAG]</p> |
| | |  <p>W = 1.5 D = 250~600 No. B901020</p> <p>[TMT BEIJING BARMAG]</p> |  <p>W = 1.5 D = 250~600 No. B901020-A</p> <p>[TMT BEIJING BARMAG]</p> |
| | |  <p>W = 1.0 D = ~300 No. B610040</p> <p>[TMT BEIJING BARMAG]</p> |  <p>W = 1.0 D = ~300 No. B610040-A</p> <p>[TMT BEIJING BARMAG]</p> |
| | |  <p>W = 1.5 D = 250~600 No. B804040</p> <p>[TMT BEIJING BARMAG]</p> |  <p>W = 1.5 D = 250~600 No. B804040-A</p> <p>[TMT BEIJING BARMAG]</p> |
|  <p>W = 1.0 D = ~300 No. B610005</p> <p>[MURATA BEIJING]</p> |  <p>W = 1.0 D = ~300 No. B610005-A</p> <p>[MURATA BEIJING]</p> |  <p>W = 1.0 D = ~300 No. C108010</p> <p>[MURATA BEIJING]</p> |  <p>W = 1.0 D = ~300 No. C108010-A</p> <p>[MURATA BEIJING]</p> |
|  <p>W = 1.5 D = 250~600 No. B804005</p> <p>[MURATA BEIJING]</p> |  <p>W = 1.5 D = 250~600 No. B804005-A</p> <p>[MURATA BEIJING]</p> | | |

YM-99C (STANDARD TYPE)

| 【 POY 】 Plastic material - PA-F | | 【 FDY 】 Plastic material - PA-H | |
|---|---|--|--|
| Surface finish - NORMAL | Surface finish - DP | Surface finish - NORMAL | Surface finish - DP |
| | |  <p>W = 0.8 D = ~300 No. B303015</p> <p style="text-align: center;">[TMT]</p> |  <p>W = 0.8 D = ~300 No. B303015-A</p> <p style="text-align: center;">[TMT]</p> |
| | |  <p>W = 1.2 D = 250~500 No. B402015</p> <p style="text-align: center;">[TMT]</p> |  <p>W = 1.2 D = 250~500 No. B402015-A</p> <p style="text-align: center;">[TMT]</p> |
| | |  <p>W = 0.8 D = ~300 No. C604020</p> <p style="text-align: center;">[TMT BEIJING BARMAG]</p> |  <p>W = 0.8 D = ~300 No. C604020-A</p> <p style="text-align: center;">[TMT BEIJING BARMAG]</p> |
| | |  <p>W = 1.2 D = 250~500 No. C606001</p> <p style="text-align: center;">[TMT BEIJING BARMAG]</p> |  <p>W = 1.2 D = 250~500 No. C606001-A</p> <p style="text-align: center;">[TMT BEIJING BARMAG]</p> |
|  <p>W = 0.8 D = ~300 No. C002030</p> <p style="text-align: center;">[TMT BEIJING BARMAG]</p> |  <p>W = 0.8 D = ~300 No. C002030-A</p> <p style="text-align: center;">[TMT BEIJING BARMAG]</p> |  <p>W = 0.8 D = ~300 No. B901001</p> <p style="text-align: center;">[TMT BEIJING BARMAG]</p> |  <p>W = 0.8 D = ~300 No. B901001-A</p> <p style="text-align: center;">[TMT BEIJING BARMAG]</p> |
| | |  <p>W = 1.2 D = 250~500 No. C008049</p> <p style="text-align: center;">[TMT BEIJING BARMAG]</p> |  <p>W = 1.2 D = 250~500 No. C008049-A</p> <p style="text-align: center;">[TMT BEIJING BARMAG]</p> |
|  <p>W = 0.8 D = ~300 No. D009034</p> <p style="text-align: center;">[TMT BEIJING BARMAG]</p> |  <p>W = 0.8 D = ~300 No. D009034-A</p> <p style="text-align: center;">[TMT BEIJING BARMAG]</p> |  <p>W = 0.8 D = ~300 No. B302040</p> <p style="text-align: center;">[TMT BEIJING BARMAG]</p> |  <p>W = 0.8 D = ~300 No. B302040-A</p> <p style="text-align: center;">[TMT BEIJING BARMAG]</p> |
| | | | |
|  <p>W = 0.8 D = ~300 No. B303005</p> <p style="text-align: center;">[MURATA BEIJING]</p> |  <p>W = 0.8 D = ~300 No. B303005-A</p> <p style="text-align: center;">[MURATA BEIJING]</p> |  <p>W = 0.8 D = ~300 No. C709005</p> <p style="text-align: center;">[MURATA BEIJING]</p> |  <p>W = 0.8 D = ~300 No. C709005-A</p> <p style="text-align: center;">[MURATA BEIJING]</p> |
|  <p>W = 1.2 D = 250~500 No. B402005</p> <p style="text-align: center;">[MURATA BEIJING]</p> |  <p>W = 1.2 D = 250~500 No. B402005-A</p> <p style="text-align: center;">[MURATA BEIJING]</p> |  <p>W = 1.2 D = 250~500 No. C804005</p> <p style="text-align: center;">[MURATA BEIJING]</p> |  <p>W = 1.2 D = 250~500 No. C804005-A</p> <p style="text-align: center;">[MURATA BEIJING]</p> |

OILING GUIDE -
INTER LACER

TRAVERSE
GUIDE

SNAIL GUIDE -
DOG TAIL GUIDE

HOOK GUIDE -
SLIT GUIDE

TWIST STOP
WHEEL

ROLLER GUIDE

CREEL PARTS

GUIDE etc.

BEARING
ROLLER GUIDE

BAR GUIDE -
PIPE GUIDE

EYELET GUIDE -
TUBE GUIDE

TENSION
WASHER

BOBBIN CAP

TENSOR

YARN SENSOR

OTHER

TRAVERSE GUIDE トラバースガイド

OILING GUIDE -
 INNER LACER
 TRAVERSE
 GUIDE
 SNAIL GUIDE -
 DOG TAIL GUIDE
 HOOK GUIDE -
 SLIT GUIDE
 TWIST STOP
 WHEEL
 ROLLER GUIDE
 GREEL PARTS
 GUIDE etc.
 BEARING
 ROLLER GUIDE
 BAR GUIDE -
 PIPE GUIDE
 EYELET GUIDE -
 TUBE GUIDE
 TENSION
 WASHER
 BOBBIN CAP
 TENSOR
 YARN SENSOR
 OTHER

No./図番 B802001-A

MATERIAL/材質 YM-99C・PA-H
weight/重量 0.35g
SURFACE/表面仕上げ NF DP HF HF2

W=0.8

No./図番 B302040

MATERIAL/材質 YM-99C・PA-H
weight/重量 0.40g
SURFACE/表面仕上げ NF DP HF HF2

W=0.8

No./図番 C006006

MATERIAL/材質 YM-92CW・PA-H
weight/重量 0.35g
SURFACE/表面仕上げ NF DP HF HF2

W=1.0

No./図番 B610040

MATERIAL/材質 YM-92CW・PA-H
weight/重量 0.40g
SURFACE/表面仕上げ NF DP HF HF2

W=1.0

No./図番 B804040

MATERIAL/材質 YM-92CW・PA-H
weight/重量 0.40g
SURFACE/表面仕上げ NF DP HF HF2

W=1.5

No./図番 C604020

MATERIAL/材質 YM-99C・PA-H
weight/重量 0.45g
SURFACE/表面仕上げ NF DP HF HF2

W=0.8

No./図番 C408020

MATERIAL/材質 YM-92CW・PA-H
weight/重量 0.45g
SURFACE/表面仕上げ NF DP HF HF2

W=1.0

No./図番 C606001

MATERIAL/材質 YM-99C・PA-H
weight/重量 0.45g
SURFACE/表面仕上げ NF DP HF HF2

W=1.2

No./図番 B901001

MATERIAL/材質 YM-99C·PA-H
weight/重量 0.45g
SURFACE/表面仕上げ NF DP HF HF2

W=0.8

No./図番 B901010

MATERIAL/材質 YM-92CW·PA-H
weight/重量 0.45g
SURFACE/表面仕上げ NF DP HF HF2

W=1.0

No./図番 C008049

MATERIAL/材質 YM-99C·PA-H
weight/重量 0.45g
SURFACE/表面仕上げ NF DP HF HF2

W=1.2

No./図番 B901020

MATERIAL/材質 YM-92CW·PA-H
weight/重量 0.45g
SURFACE/表面仕上げ NF DP HF HF2

W=1.5

No./図番 B303005

MATERIAL/材質 YM-99C·PA-F
weight/重量 0.60g
SURFACE/表面仕上げ NF DP HF HF2

W=0.8

No./図番 A001030

MATERIAL/材質 YM-99C·PA-F
weight/重量 0.60g
SURFACE/表面仕上げ NF DP HF HF2

W=0.8

No./図番 B610005

MATERIAL/材質 YM-92CW·PA-F
weight/重量 0.60g
SURFACE/表面仕上げ NF DP HF HF2

W=1.0

No./図番 B402005

MATERIAL/材質 YM-99C·PA-F
weight/重量 0.60g
SURFACE/表面仕上げ NF DP HF HF2

W=1.2

- TRAVEL GUIDE
- INTER LACER
- TRAVEL GUIDE
- SNAIL GUIDE
- DOG TAIL GUIDE
- HOOK GUIDE
- SPLIT GUIDE
- HOOK GUIDE
- SLIT GUIDE
- TWIST STOP
- WHEEL
- ROLLER GUIDE
- ROLLER GUIDE
- CREEL PARTS
- GUIDE etc.
- BEARING
- ROLLER GUIDE
- BAR GUIDE
- PIPE GUIDE
- PIPE GUIDE
- EYELET GUIDE
- TUBE GUIDE
- EYELET GUIDE
- TUBE GUIDE
- TENSION
- WASHER
- BOBBIN CAP
- TENSOR
- TENSOR
- YARN SENSOR
- YARN SENSOR
- OTHER
- OTHER

TRAVERSE GUIDE トラバースガイド

ORLING GUIDE-
INNER LACER

TRAVERSE
GUIDE

SNAIL GUIDE-
DOG TAIL GUIDE

HOOK GUIDE-
SLIT GUIDE

TWIST STOP
WHEEL

ROLLER GUIDE

CREEL PARTS

GUIDE etc.

BEARING
GUIDE

BAR GUIDE-
PIPE GUIDE

EYELET
GUIDE-
TUBE GUIDE

TENSION
WASHER

BOBBIN CAP

SENSOR

YARN SENSOR

OTHER

| | |
|---------------|----------------|
| No./図番 | B804005 |
| | |
| MATERIAL/材質 | YM-92CW・PA-F |
| weight/重量 | 0.60g |
| SURFACE/表面仕上げ | NF DP HF HF2 |
| W=1.5 | |

| | |
|---------------|----------------|
| No./図番 | C709005 |
| | |
| MATERIAL/材質 | YM-99C・PA-H |
| weight/重量 | 0.60g |
| SURFACE/表面仕上げ | NF DP HF HF2 |
| W=0.8 | |

| | |
|---------------|----------------|
| No./図番 | C108010 |
| | |
| MATERIAL/材質 | YM-92CW・PA-H |
| weight/重量 | 0.60g |
| SURFACE/表面仕上げ | NF DP HF HF2 |
| W=1.0 | |

| | |
|---------------|----------------|
| No./図番 | C804005 |
| | |
| MATERIAL/材質 | YM-99C・PA-H |
| weight/重量 | 0.60g |
| SURFACE/表面仕上げ | NF DP HF HF2 |
| W=1.2 | |

| | |
|---------------|----------------|
| No./図番 | B610030 |
| | |
| MATERIAL/材質 | YM-99C・PA-F |
| weight/重量 | 1.00g |
| SURFACE/表面仕上げ | NF DP HF HF2 |
| W=0.8 | |

| | |
|---------------|----------------|
| No./図番 | B606060 |
| | |
| MATERIAL/材質 | YM-92CW・PA-F |
| weight/重量 | 1.00g |
| SURFACE/表面仕上げ | NF DP HF HF2 |
| W=1.0 | |

| | |
|---------------|----------------|
| No./図番 | A811030 |
| | |
| MATERIAL/材質 | YM-99C・PA-F |
| weight/重量 | 1.10g |
| SURFACE/表面仕上げ | NF DP HF HF2 |
| W=1.0 | |

| | |
|---------------|----------------|
| No./図番 | B804060 |
| | |
| MATERIAL/材質 | YM-92CW・PA-F |
| weight/重量 | 1.00g |
| SURFACE/表面仕上げ | NF DP HF HF2 |
| W=1.5 | |

No./図番 **A812011**

| | | | | |
|---------------|-------------|----|----|-----|
| MATERIAL/材質 | YM-99C·PA-F | | | |
| weight/重量 | 1.20g | | | |
| SURFACE/表面仕上げ | NF | DP | HF | HF2 |

W=2.0

No./図番 **B610055**

| | | | | |
|---------------|-------------|----|----|-----|
| MATERIAL/材質 | YM-99C·PA-F | | | |
| weight/重量 | 0.60g | | | |
| SURFACE/表面仕上げ | NF | DP | HF | HF2 |

W=0.8

No./図番 **B610010**

| | | | | |
|---------------|--------------|----|----|-----|
| MATERIAL/材質 | YM-92CW·PA-F | | | |
| weight/重量 | 0.60g | | | |
| SURFACE/表面仕上げ | NF | DP | HF | HF2 |

W=1.0

No./図番 **B303010**

| | | | | |
|---------------|-------------|----|----|-----|
| MATERIAL/材質 | YM-99C·PA-F | | | |
| weight/重量 | 0.80g | | | |
| SURFACE/表面仕上げ | NF | DP | HF | HF2 |

W=1.0

No./図番 **B408032**

| | | | | |
|---------------|-------------|----|----|-----|
| MATERIAL/材質 | YM-99C·PA-F | | | |
| weight/重量 | 1.50g | | | |
| SURFACE/表面仕上げ | NF | DP | HF | HF2 |

W=0.4

No./図番 **C002001**

| | | | | |
|---------------|-------------|----|----|-----|
| MATERIAL/材質 | YM-99C·PA-F | | | |
| weight/重量 | 1.20g | | | |
| SURFACE/表面仕上げ | NF | DP | HF | HF2 |

W=0.8

No./図番 **C806030**

| | | | | |
|---------------|-------------|----|----|-----|
| MATERIAL/材質 | YM-99C·PA-F | | | |
| weight/重量 | 1.20g | | | |
| SURFACE/表面仕上げ | NF | DP | HF | HF2 |

W=1.2

No./図番 **B904003**

| | | | | |
|---------------|--------------|----|----|-----|
| MATERIAL/材質 | YM-92CW·PA-F | | | |
| weight/重量 | 0.40g | | | |
| SURFACE/表面仕上げ | NF | DP | HF | HF2 |

- OLLING GUIDE - INTER LACER
- TRAVERSE GUIDE
- SNAIL GUIDE - DOG TAIL GUIDE
- HOOK GUIDE - SLIT GUIDE
- TWIST STOP WHEEL
- ROLLER GUIDE
- CREEL PARTS
- GUIDE etc.
- BEARING ROLLER GUIDE
- BAR GUIDE - PIPE GUIDE
- EYELET GUIDE - TUBE GUIDE
- TENSION WASHER
- BOBBIN CAP
- TENSOR
- YARN SENSOR
- OTHER

TRAVERSE GUIDE トラバースガイド

CLING GUIDE-
INNER LACER

TRAVERSE
GUIDE

SNAIL GUIDE-
DOG TAIL GUIDE

HOOK GUIDE-
SLIT GUIDE

TWIST STOP
WHEEL

ROLLER GUIDE

CREEL PARTS

GUIDE etc.

BEARING
ROLLER GUIDE

BAR GUIDE-
PIPE GUIDE

EYELET GUIDE-
TUBE GUIDE

TENSION
WASHER

BOBBIN CAP

SENSOR

YARN SENSOR

OTHER

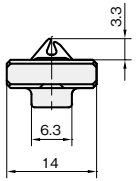
| | |
|---|----------------|
| No./図番 | B805001 |
|  | |
|  | |
| MATERIAL/材質 | YM-92CW・PA-F |
| weight/重量 | 0.45g |
| SURFACE/表面仕上げ | NF DP HF HF2 |

W=1.5

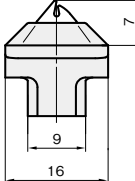
| | |
|---|----------------|
| No./図番 | C108004 |
|  | |
|  | |
| MATERIAL/材質 | YM-99C・PA-H |
| weight/重量 | 1.10g |
| SURFACE/表面仕上げ | NF DP HF HF2 |

W=0.8

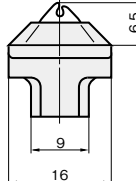
| | |
|--|----------------|
| No./図番 | C002002 |
|  | |
|  | |
| MATERIAL/材質 | YM-92CW・PA-F |
| weight/重量 | 1.20g |
| SURFACE/表面仕上げ | NF DP HF HF2 |

W=1.0

| | |
|---|----------------|
| No./図番 | D308025 |
|  | |
|  | |
| MATERIAL/材質 | YM-99C・PA-H |
| weight/重量 | 1.35g |
| SURFACE/表面仕上げ | NF DP HF HF2 |

W=1.0

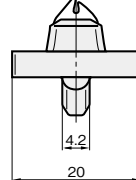
| | |
|---|----------------|
| No./図番 | B303015 |
|  | |
|  | |
| MATERIAL/材質 | YM-99C・PA-H |
| weight/重量 | 1.00g |
| SURFACE/表面仕上げ | NF DP HF HF2 |

W=0.8

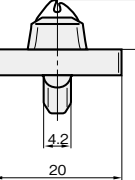
| | |
|---|----------------|
| No./図番 | B610015 |
|  | |
|  | |
| MATERIAL/材質 | YM-92CW・PA-H |
| weight/重量 | 1.00g |
| SURFACE/表面仕上げ | NF DP HF HF2 |

W=1.0

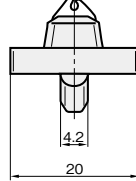
| | |
|---|----------------|
| No./図番 | B402015 |
|  | |
|  | |
| MATERIAL/材質 | YM-99C・PA-H |
| weight/重量 | 1.00g |
| SURFACE/表面仕上げ | NF DP HF HF2 |

W=1.2

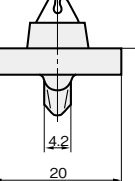
| | |
|---|----------------|
| No./図番 | A110049 |
|  | |
|  | |
| MATERIAL/材質 | YM-99C・PA-H |
| weight/重量 | 1.20g |
| SURFACE/表面仕上げ | NF DP HF HF2 |

W=1.2

TRAVERSE GUIDE トラバースガイド

- ILING GUIDE-
INNER LACER
- TRAVERSE
GUIDE
- SNAIL GUIDE-
DOG TAIL GUIDE
- HOOK GUIDE-
SLIT GUIDE
- TWIST STOP
WHEEL
- ROLLER GUIDE
- CREEL PARTS
- GUIDE etc.
- BEARING
ROLLER GUIDE
- BAR GUIDE-
PIPE GUIDE
- EYELET GUIDE-
TUBE GUIDE
- TENSION
WASHER
- BOBBIN CAP
- SENSOR
- YARN SENSOR
- OTHER

No./図番 **N810031**

MATERIAL/材質 YM-99C
weight/重量 0.55g
SURFACE/表面仕上げ NF DP HF HF2

No./図番 **A106050**

MATERIAL/材質 YM-99C
weight/重量 0.65g
SURFACE/表面仕上げ NF DP HF HF2

No./図番 **N608059**

MATERIAL/材質 YM-99C
weight/重量 1.00g
SURFACE/表面仕上げ NF DP HF HF2

No./図番 **C105008**

MATERIAL/材質 YM-99C
weight/重量 2.70g
SURFACE/表面仕上げ NF DP HF HF2

No./図番 **D404009**

MATERIAL/材質 YM-99C
weight/重量 3.53g
SURFACE/表面仕上げ NF DP HF HF2

No./図番 **D708018**

MATERIAL/材質 YM-99C
weight/重量 0.78g
SURFACE/表面仕上げ NF DP HF HF2

No./図番 **D806035**

MATERIAL/材質 YM-99C
weight/重量 2.00g
SURFACE/表面仕上げ NF DP HF HF2



SNAIL/GUIDE

スネールガイド

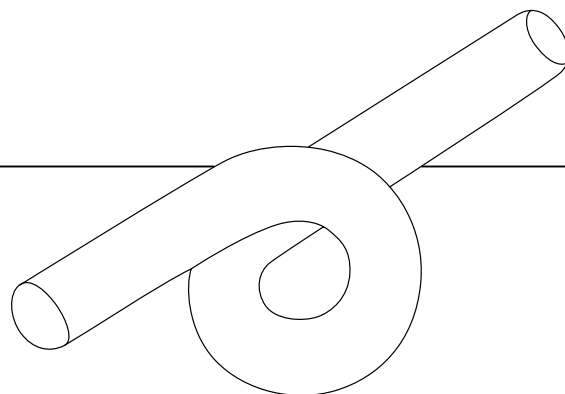

- QUILING GUIDE - INTER LACER
- TRAVERSE GUIDE
- SNAIL GUIDE - DOG TAIL GUIDE
- HOOK GUIDE - SLIT GUIDE
- TWIST STOP WHEEL
- ROLLER GUIDE
- CREEL PARTS
- GUIDE etc.
- BEARING ROLLER GUIDE
- BAR GUIDE - PIPE GUIDE
- EYELET GUIDE - TUBE GUIDE
- TENSION WASHER
- BOBBIN CAP
- TENSOR
- YARN SENSOR
- OTHER

| | | |
|---------------|----------------|----------|
| No./図番 | A911050 | $\phi 1$ |
| | | |
| | | |
| MATERIAL/材質 | YM-99C | |
| weight/重量 | 0.90g | |
| SURFACE/表面仕上げ | NF DP HF HF2 | |

| | | |
|---------------|----------------|----------|
| No./図番 | A911051 | $\phi 1$ |
| | | |
| | | |
| MATERIAL/材質 | YM-99C | |
| weight/重量 | 0.90g | |
| SURFACE/表面仕上げ | NF DP HF HF2 | |

| | | |
|---------------|----------------|----------|
| No./図番 | A501018 | $\phi 2$ |
| | | |
| | | |
| MATERIAL/材質 | YM-99C | |
| weight/重量 | 1.00g | |
| SURFACE/表面仕上げ | NF DP HF HF2 | |

| | | |
|---------------|----------------|----------|
| No./図番 | A501019 | $\phi 2$ |
| | | |
| | | |
| MATERIAL/材質 | YM-99C | |
| weight/重量 | 1.00g | |
| SURFACE/表面仕上げ | NF DP HF HF2 | |

| | | |
|---------------|----------------|----------|
| No./図番 | A201018 | $\phi 3$ |
| | | |
| | | |
| MATERIAL/材質 | YM-99C | |
| weight/重量 | 1.10g | |
| SURFACE/表面仕上げ | NF DP HF HF2 | |

| | | |
|---------------|----------------|----------|
| No./図番 | A201019 | $\phi 3$ |
| | | |
| | | |
| MATERIAL/材質 | YM-99C | |
| weight/重量 | 1.10g | |
| SURFACE/表面仕上げ | NF DP HF HF2 | |

SNAIL GUIDE スネールガイド

- ILING GUIDE-
INNER LACER
- TRAVERSE
GUIDE
- SNAIL GUIDE-
DOG TAIL GUIDE
- HOOK GUIDE-
SLIT GUIDE
- TWIST STOP
WHEEL
- ROLLER GUIDE
- GHEEL PARTS
- GUIDE etc.
- BEARING
ROLLER GUIDE
- BAR GUIDE-
PIPE GUIDE
- EVELET
TUBE GUIDE
- TENSION
WASHER
- BOBBIN CAP
- SENSOR
- YARN SENSOR
- OTHER

No./図番 A502043

φ4

MATERIAL/材質 YM-99C

weight/重量 2.10g

SURFACE/表面仕上げ NF DP HF HF2

No./図番 A502044

φ4

MATERIAL/材質 YM-99C

weight/重量 2.10g

SURFACE/表面仕上げ NF DP HF HF2

No./図番 A205037

φ4

MATERIAL/材質 YM-99C

weight/重量 2.80g

SURFACE/表面仕上げ NF DP HF HF2

No./図番 A205039

φ4

MATERIAL/材質 YM-99C

weight/重量 2.80g

SURFACE/表面仕上げ NF DP HF HF2

No./図番 C606058

φ1

MATERIAL/材質 YM-99C

weight/重量 1.40g

SURFACE/表面仕上げ NF DP HF HF2

No./図番 C606059

φ1

MATERIAL/材質 YM-99C

weight/重量 1.40g

SURFACE/表面仕上げ NF DP HF HF2

No./図番 A502023

φ1

MATERIAL/材質 YM-99C

weight/重量 1.50g

SURFACE/表面仕上げ NF DP HF HF2

No./図番 A502024

φ1

MATERIAL/材質 YM-99C

weight/重量 1.50g

SURFACE/表面仕上げ NF DP HF HF2

No./図番 A704012



MATERIAL/材質 YM-99C
weight/重量 1.80g
SURFACE/表面仕上げ NF DP HF HF2

φ1

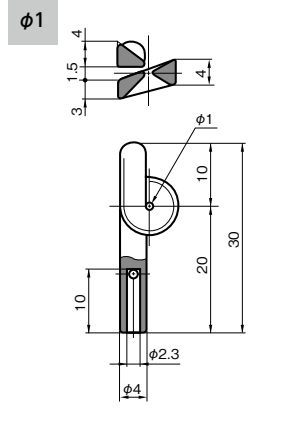

No./図番 A704013



MATERIAL/材質 YM-99C
weight/重量 1.80g
SURFACE/表面仕上げ NF DP HF HF2

φ1

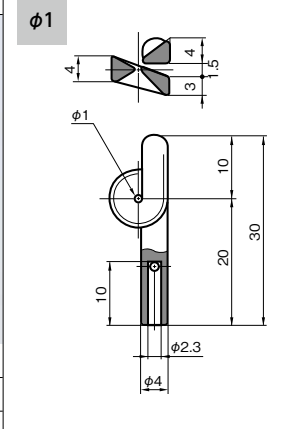

No./図番 B401050



MATERIAL/材質 YM-99C
weight/重量 6.00g
SURFACE/表面仕上げ NF DP HF HF2

φ2

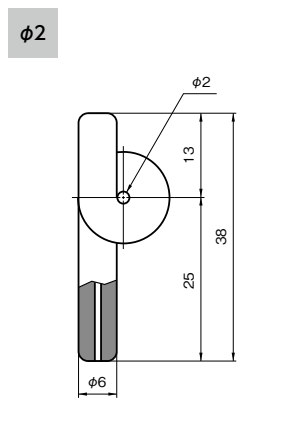

No./図番 B401051



MATERIAL/材質 YM-99C
weight/重量 6.00g
SURFACE/表面仕上げ NF DP HF HF2

φ2

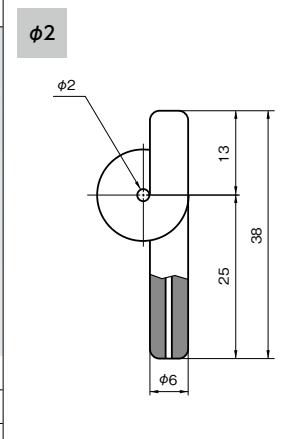

No./図番 A411041



MATERIAL/材質 YM-99C
weight/重量 5.50g
SURFACE/表面仕上げ NF DP HF HF2

φ5

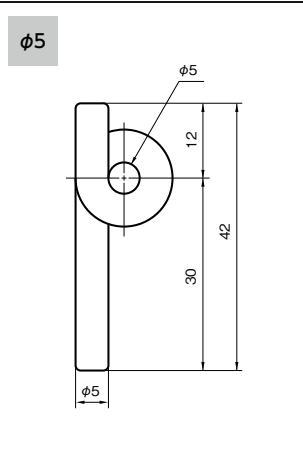

No./図番 N711040



MATERIAL/材質 YM-99C
weight/重量 7.45g
SURFACE/表面仕上げ NF DP HF HF2

φ8

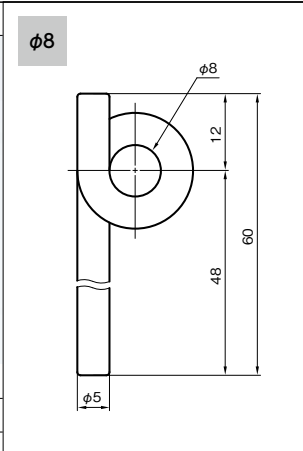

No./図番 A203035



MATERIAL/材質 YM-99C
weight/重量 6.50g
SURFACE/表面仕上げ NF DP HF HF2

φ8

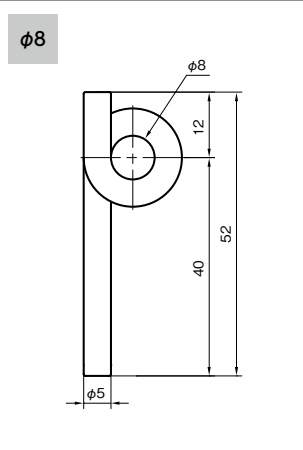

No./図番 A802061



MATERIAL/材質 YM-99C
weight/重量 6.36g
SURFACE/表面仕上げ NF DP HF HF2

φ5

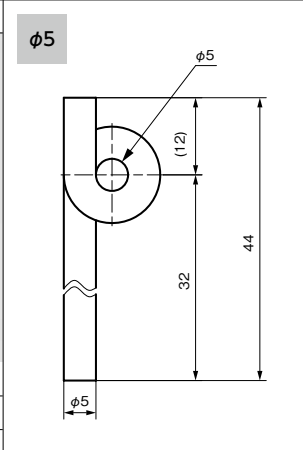

OILING GUIDE - INTER LACER
 TRAVERSE GUIDE
 SNAIL GUIDE - DOG TAIL GUIDE
 HOOK GUIDE - SLIT GUIDE
 TWIST STOP WHEEL
 ROLLER GUIDE
 CREEL PARTS
 GUIDE etc.
 BEARING ROLLER GUIDE
 BAR GUIDE - PIPE GUIDE
 EYELET GUIDE - TUBE GUIDE
 TENSION WASHER
 BOBBIN CAP
 TENSOR
 YARN SENSOR
 OTHER

SNAIL GUIDE スネールガイド

OILING GUIDE-
 INTER LACER
 TRAVERSE
 GUIDE
 SNAIL GUIDE-
 DOG TAIL GUIDE
 HOOK GUIDE-
 SLIT GUIDE
 TWIST STOP
 WHEEL
 ROLLER GUIDE
 CREEP PARTS
 GUIDE etc.
 BEARING
 GUIDE
 BAR GUIDE-
 PIPE GUIDE
 EYELET GUIDE-
 TUBE GUIDE
 TENSION
 WASHER
 BOBBIN CAP
 TENSOR
 YARN SENSOR
 OTHER

No./図番 A703003

$\phi 1.5$

MATERIAL/材質 YM-99C

weight/重量 4.70g

SURFACE/表面仕上げ NF DP HF HF2

No./図番 A703004

$\phi 1.5$

MATERIAL/材質 YM-99C

weight/重量 4.70g

SURFACE/表面仕上げ NF DP HF HF2

No./図番 C707078

$\phi 1.5$

MATERIAL/材質 YM-99C

weight/重量 4.00g

SURFACE/表面仕上げ NF DP HF HF2

No./図番 C707079

$\phi 1.5$

MATERIAL/材質 YM-99C

weight/重量 4.00g

SURFACE/表面仕上げ NF DP HF HF2

No./図番 A208003-R

$\phi 3$

MATERIAL/材質 HARD CHROME

weight/重量 2.70g

SURFACE/表面仕上げ MAT

No./図番 A408132-R

$\phi 4$

MATERIAL/材質 HARD CHROME

weight/重量 2.80g

SURFACE/表面仕上げ MAT

No./図番 A408067-R

$\phi 5$

MATERIAL/材質 HARD CHROME

weight/重量 6.40g

SURFACE/表面仕上げ MAT

No./図番 D105139-R

$\phi 10$

MATERIAL/材質 HARD CHROME

weight/重量 8.00g

SURFACE/表面仕上げ MAT

| | | |
|-------------|----------------|---|
| No./図番 | A012035 | <p>φ4.5</p> <p>GUIDE HOLDER ガイドホルダー</p> |
| MATERIAL/材質 | SUS | |
| weight/重量 | 1.40g | |

| | | |
|-------------|----------------|---|
| No./図番 | A909016 | <p>φ5.5</p> <p>GUIDE HOLDER ガイドホルダー</p> |
| MATERIAL/材質 | SUS | |
| weight/重量 | 2.50g | |

| | | |
|-------------|----------------|---|
| No./図番 | A909025 | <p>φ5.5</p> <p>GUIDE HOLDER ガイドホルダー</p> |
| MATERIAL/材質 | SUS | |
| weight/重量 | 1.40g | |

| | | |
|-------------|----------------|---|
| No./図番 | A001047 | <p>φ5.5</p> <p>GUIDE HOLDER ガイドホルダー</p> |
| MATERIAL/材質 | SUS | |
| weight/重量 | 3.20g | |

| | | |
|-------------|----------------|---|
| No./図番 | A909015 | <p>φ5.5</p> <p>GUIDE HOLDER ガイドホルダー</p> |
| MATERIAL/材質 | SUS | |
| weight/重量 | 2.10g | |

| | | |
|-------------|----------------|---|
| No./図番 | A909024 | <p>φ6</p> <p>GUIDE HOLDER ガイドホルダー</p> |
| MATERIAL/材質 | SUS | |
| weight/重量 | 3.10g | |

| | | |
|-------------|----------------|---|
| No./図番 | D105075 | <p>φ4</p> <p>SNAIL GUIDE スネールガイド(組)</p> |
| MATERIAL/材質 | YM-99C-SUS | |
| weight/重量 | 5.50g | GUIDE A205037 |

| | | |
|-------------|----------------|---|
| No./図番 | D105078 | <p>φ4</p> <p>SNAIL GUIDE スネールガイド(組)</p> |
| MATERIAL/材質 | YM-99C-SUS | |
| weight/重量 | 5.50g | GUIDE A205039 |

OILING GUIDE-
INTER LACER
 TRAVERSE
GUIDE
 SNAIL GUIDE-
DOG TAIL GUIDE
 HOOK GUIDE-
SLIT GUIDE
 TWIST STOP
WHEEL
 ROLLER GUIDE
 CREEL PARTS
 GUIDE etc.
 BEARING
ROLLER GUIDE
 BAR GUIDE-
PIPE GUIDE
 EYELET GUIDE-
TUBE GUIDE
 TENSION
WASHER
 BOBBIN CAP
 TENSOR
 YARN SENSOR
 OTHER

DOG TAIL / GUIDE

ドッグテールガイド

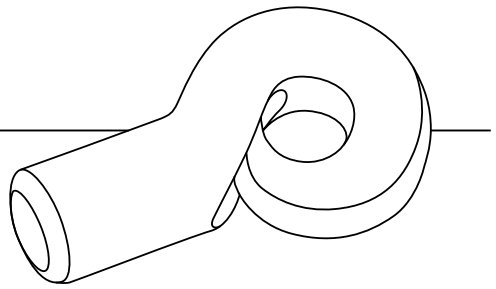

| | | | |
|---------------|----------------|----------|--|
| No./図番 | A103088 | $\phi 1$ | |
| MATERIAL/材質 | YM-99C | | |
| weight/重量 | 0.30g | | |
| SURFACE/表面仕上げ | NF DP HF HF2 | | |

| | | | |
|---------------|----------------|----------|--|
| No./図番 | A211025 | $\phi 1$ | |
| MATERIAL/材質 | YM-99C | | |
| weight/重量 | 0.70g | | |
| SURFACE/表面仕上げ | NF DP HF HF2 | | |

| | | | |
|---------------|----------------|----------|--|
| No./図番 | N802001 | $\phi 2$ | |
| MATERIAL/材質 | YM-99C | | |
| weight/重量 | 0.90g | | |
| SURFACE/表面仕上げ | NF DP HF HF2 | | |

| | | | |
|---------------|----------------|----------|--|
| No./図番 | N812043 | $\phi 4$ | |
| MATERIAL/材質 | YM-99C | | |
| weight/重量 | 1.80g | | |
| SURFACE/表面仕上げ | NF DP HF HF2 | | |

| | | | |
|---------------|----------------|----------|--|
| No./図番 | A004081 | $\phi 8$ | |
| MATERIAL/材質 | YM-99C | | |
| weight/重量 | 2.70g | | |
| SURFACE/表面仕上げ | NF DP HF HF2 | | |

| | | | |
|---------------|-----------------|----------|--|
| No./図番 | M802001X | $\phi 2$ | |
| MATERIAL/材質 | YM-999C | | |
| weight/重量 | 0.81g | | |
| SURFACE/表面仕上げ | NF DP HF HF2 | | |

HOOK/GUIDE

フックガイド

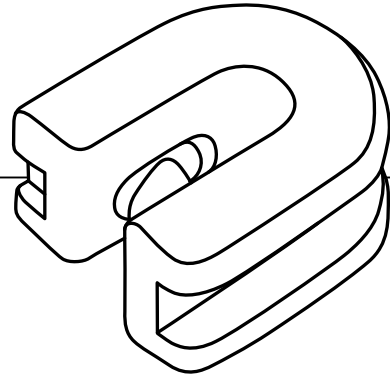

| | | |
|---------------|----------------|--------------|
| No./図番 | C506070 | $\phi 1$ |
| MATERIAL/材質 | YM-99C | |
| weight/重量 | 0.09g | |
| SURFACE/表面仕上げ | NF DP HF HF2 | |

| | | |
|---------------|----------------|----------------|
| No./図番 | C103003 | $\phi 0.8$ |
| MATERIAL/材質 | YM-99C | |
| weight/重量 | 0.20g | |
| SURFACE/表面仕上げ | NF DP HF HF2 | |

| | | |
|---------------|----------------|--------------|
| No./図番 | B010030 | $\phi 1$ |
| MATERIAL/材質 | YM-99C | |
| weight/重量 | 0.27g | |
| SURFACE/表面仕上げ | NF DP HF HF2 | |

| | | |
|---------------|----------------|--------------|
| No./図番 | N911003 | $\phi 1$ |
| MATERIAL/材質 | YM-99C | |
| weight/重量 | 0.27g | |
| SURFACE/表面仕上げ | NF DP HF HF2 | |

| | | |
|---------------|----------------|----------------|
| No./図番 | B608030 | $\phi 1.5$ |
| MATERIAL/材質 | YM-99C | |
| weight/重量 | 0.50g | |
| SURFACE/表面仕上げ | NF DP HF HF2 | |

| | | |
|---------------|----------------|--------------|
| No./図番 | A112112 | $\phi 3$ |
| MATERIAL/材質 | YM-99C | |
| weight/重量 | 0.42g | |
| SURFACE/表面仕上げ | NF DP HF HF2 | |

QUILING GUIDE - INTER LACER

TRAVERSE GUIDE

SNAIL GUIDE - DOG TAIL GUIDE

HOOK GUIDE - SLIT GUIDE

TWIST STOP WHEEL

ROLLER GUIDE

CREEL PARTS

GUIDE etc.

BEARING ROLLER GUIDE

BAR GUIDE - PIPE GUIDE

EYELET GUIDE - TUBE GUIDE

TENSION WASHER

BOBBIN CAP

TENSOR

YARN SENSOR

OTHER

HOOK GUIDE フックガイド

OILING GUIDE-
 INTER LACER
 TRAVERSE
 GUIDE
 SNAIL GUIDE-
 DOG TAIL GUIDE
 HOOK GUIDE-
 SLIT GUIDE
 TWIST STOP
 WHEEL
 ROLLER GUIDE
 CREEP PARTS
 GUIDE etc.
 BEARING
 ROLLER GUIDE
 BAR GUIDE-
 PIPE GUIDE
 EYELET GUIDE-
 TUBE GUIDE
 TENSION
 WASHER
 BOBBIN CAP
 TENSOR
 YARN SENSOR
 OTHER

No./図番 C606008

φ4

MATERIAL/材質 YM-99C

weight/重量 0.50g

SURFACE/表面仕上げ NF DP HF HF2

No./図番 C608008

φ4

MATERIAL/材質 YM-99C

weight/重量 1.60g

SURFACE/表面仕上げ NF DP HF HF2

No./図番 N911012

φ5

MATERIAL/材質 YM-99C

weight/重量 2.80g

SURFACE/表面仕上げ NF DP HF HF2

No./図番 A312024

φ6

MATERIAL/材質 YM-99C

weight/重量 6.00g

SURFACE/表面仕上げ NF DP HF HF2

No./図番 A101001

φ6

MATERIAL/材質 YM-99C

weight/重量 2.90g

SURFACE/表面仕上げ NF DP HF HF2

No./図番 A202060

φ4

MATERIAL/材質 YM-99C

weight/重量 2.50g

SURFACE/表面仕上げ NF DP HF HF2

No./図番 A112090

φ4

MATERIAL/材質 YM-99C

weight/重量 5.10g

SURFACE/表面仕上げ NF DP HF HF2

No./図番 A211055

φ4

MATERIAL/材質 YM-99C

weight/重量 4.40g

SURFACE/表面仕上げ NF DP HF HF2

No./図番 D402070

φ1

| | |
|---------------|--------------|
| MATERIAL/材質 | YM-99C |
| weight/重量 | 1.08g |
| SURFACE/表面仕上げ | NF DP HF HF2 |

No./図番 N808029

| | |
|---------------|--------------|
| MATERIAL/材質 | YM-99C |
| weight/重量 | 0.60g |
| SURFACE/表面仕上げ | NF DP HF HF2 |

No./図番 N804082

φ1.5

| | |
|---------------|--------------|
| MATERIAL/材質 | YM-99C |
| weight/重量 | 1.00g |
| SURFACE/表面仕上げ | NF DP HF HF2 |

No./図番 B103010

| | |
|---------------|--------------|
| MATERIAL/材質 | YM-99C |
| weight/重量 | 2.00g |
| SURFACE/表面仕上げ | NF DP HF HF2 |

No./図番 A605030

φ2.5

| | |
|---------------|--------------|
| MATERIAL/材質 | YM-99C |
| weight/重量 | 1.10g |
| SURFACE/表面仕上げ | NF DP HF HF2 |

No./図番 A307047

| | |
|---------------|--------------|
| MATERIAL/材質 | YM-99C |
| weight/重量 | 0.80g |
| SURFACE/表面仕上げ | NF DP HF HF2 |

No./図番 N905021

φ3

| | |
|---------------|--------------|
| MATERIAL/材質 | YM-99C |
| weight/重量 | 1.40g |
| SURFACE/表面仕上げ | NF DP HF HF2 |

No./図番 A001032

| | |
|---------------|--------------|
| MATERIAL/材質 | YM-99C |
| weight/重量 | 0.70g |
| SURFACE/表面仕上げ | NF DP HF HF2 |

- OLLING GUIDE - INTER LACER
- TRAVERSE GUIDE
- SNAIL GUIDE - DOG TAIL GUIDE
- HOOK GUIDE - SLIT GUIDE
- TWIST STOP WHEEL
- ROLLER GUIDE
- CREEL PARTS
- GUIDE etc.
- BEARING ROLLER GUIDE
- BAR GUIDE - PIPE GUIDE
- EYELET GUIDE - TUBE GUIDE
- TENSION WASHER
- BOBBIN CAP
- TENSOR
- YARN SENSOR
- OTHER

HOOK GUIDE フックガイド

OILING GUIDE-
 INTER LACER
 TRAVERSE
 GUIDE
 SMALL GUIDE-
 DOG TAIL GUIDE
 HOOK GUIDE-
 SLIT GUIDE
 TWIST STOP
 WHEEL
 ROLLER GUIDE
 GREEL PARTS
 GUIDE etc.
 BEARING
 GUIDE
 BAR GUIDE-
 PIPE GUIDE
 EYELET GUIDE-
 TUBE GUIDE
 TENSION
 WASHER
 BOBBIN CAP
 TENSOR
 YARN SENSOR
 OTHER

No./図番 A501022



φ3

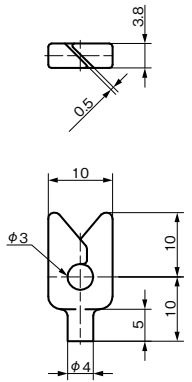

MATERIAL/材質 YM-99C

weight/重量 1.90g

SURFACE/表面仕上げ NF DP HF HF2

No./図番 B007020



φ2

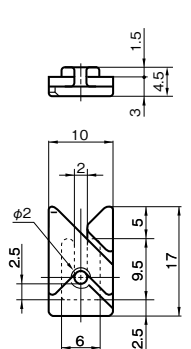

MATERIAL/材質 YM-99C

weight/重量 1.40g

SURFACE/表面仕上げ NF DP HF HF2

No./図番 N702011



φ3

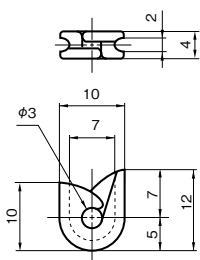

MATERIAL/材質 YM-99C

weight/重量 0.80g

SURFACE/表面仕上げ NF DP HF HF2

No./図番 A906016



φ4

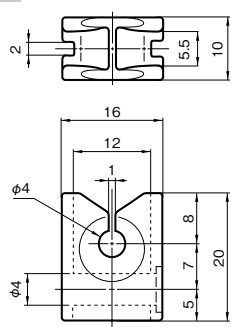

MATERIAL/材質 YM-99C

weight/重量 6.20g

SURFACE/表面仕上げ NF DP HF HF2

No./図番 B709033(-A・B・C)



φ1.5

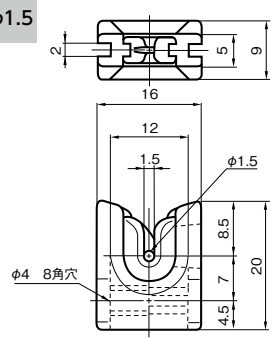

| D/NO. | GUIDE |
|-----------|-----------|
| B709033 | B608030 |
| B709033-A | B608030-1 |
| B709033-B | B608030-2 |
| B709033-C | B608030-4 |

MATERIAL/材質 YM-99C・PBT

weight/重量 1.80g

SURFACE/表面仕上げ NF DP HF HF2

No./図番 B709020(-A・B・C)



φ1.5

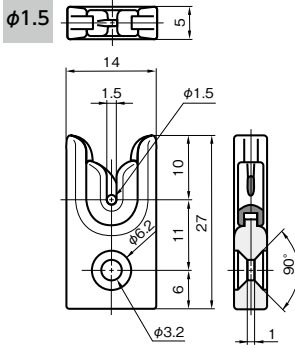

| D/NO. | GUIDE |
|-----------|-----------|
| B709020 | B608030 |
| B709020-A | B608030-1 |
| B709020-B | B608030-2 |
| B709020-C | B608030-4 |

MATERIAL/材質 YM-99C・PBT

weight/重量 1.80g

SURFACE/表面仕上げ NF DP HF HF2

No./図番 A911018(-A・B・C)



φ3

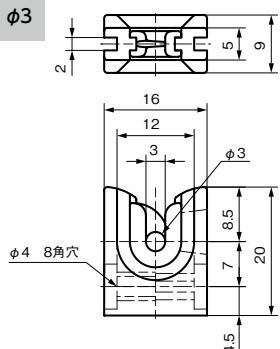

| D/NO. | GUIDE |
|-----------|-----------|
| A911018 | A112112 |
| A911018-A | A112112-1 |
| A911018-B | A112112-2 |
| A911018-C | A112112-4 |

MATERIAL/材質 YM-99C・PBT

weight/重量 1.80g

SURFACE/表面仕上げ NF DP HF HF2

No./図番 C209008(-A・B・C)



φ3

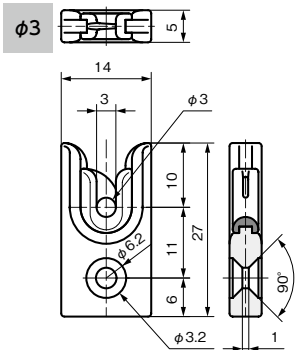



| D/NO. | GUIDE |
|-----------|-----------|
| C209008 | A112112 |
| C209008-A | A112112-1 |
| C209008-B | A112112-2 |
| C209008-C | A112112-4 |

MATERIAL/材質 YM-99C・PBT

weight/重量 1.80g

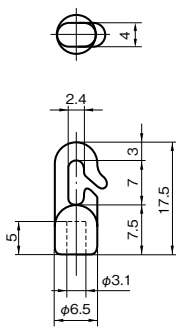
SURFACE/表面仕上げ NF DP HF HF2

| | |
|---|----------------|
| No./図番 | A502092 |
|  | |
| MATERIAL/材質 | YM-99C |
| weight/重量 | 1.40g |
| SURFACE/表面仕上げ | NF DP HF HF2 |
|  | |

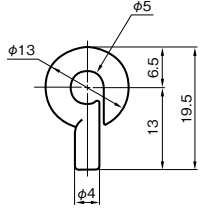
| | |
|---|----------------|
| No./図番 | N805044 |
|  | |
| MATERIAL/材質 | YM-99C |
| weight/重量 | 1.60g |
| SURFACE/表面仕上げ | NF DP HF HF2 |
|  | |

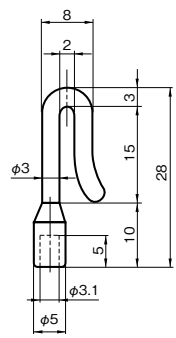
| | |
|--|----------------|
| No./図番 | N704036 |
|  | |
| MATERIAL/材質 | YM-99C |
| weight/重量 | 1.50g |
| SURFACE/表面仕上げ | NF DP HF HF2 |
|  | |

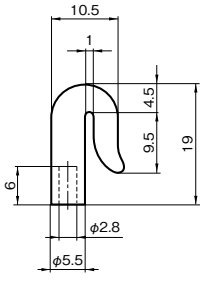
| | |
|--|----------------|
| No./図番 | N706018 |
|  | |
| MATERIAL/材質 | YM-99C |
| weight/重量 | 2.00g |
| SURFACE/表面仕上げ | NF DP HF HF2 |
|  | |

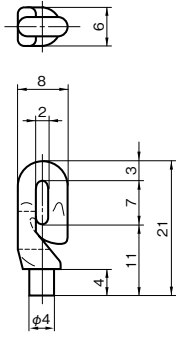
| | |
|---|----------------|
| No./図番 | A204062 |
|  | |
| MATERIAL/材質 | YM-99C |
| weight/重量 | 1.40g |
| SURFACE/表面仕上げ | NF DP HF HF2 |
|  | |

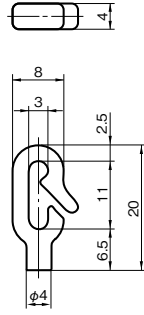
| | |
|---|----------------|
| No./図番 | A207014 |
|  | |
| MATERIAL/材質 | YM-99C |
| weight/重量 | 1.50g |
| SURFACE/表面仕上げ | NF DP HF HF2 |
|  | |

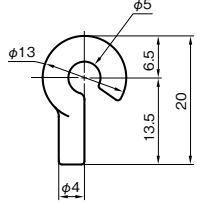
| | |
|---|----------------|
| No./図番 | A501032 |
|  | |
| MATERIAL/材質 | YM-99C |
| weight/重量 | 1.50g |
| SURFACE/表面仕上げ | NF DP HF HF2 |
|  | |

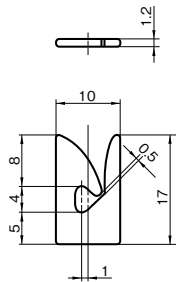
| | |
|---|----------------|
| No./図番 | N808055 |
|  | |
| MATERIAL/材質 | YM-99C |
| weight/重量 | 0.60g |
| SURFACE/表面仕上げ | NF DP HF HF2 |
|  | |

- QUILING GUIDE - INTER LACER
- TRAVERSE GUIDE
- SNAIL GUIDE - DOG TAIL GUIDE
- HOOK GUIDE - SLIT GUIDE
- TWIST STOP WHEEL
- ROLLER GUIDE
- CREEL PARTS
- GUIDE etc.
- BEARING ROLLER GUIDE
- BAR GUIDE - PIPE GUIDE
- EYELET GUIDE - TUBE GUIDE
- TENSION WASHER
- BOBBIN CAP
- TENSOR
- YARN SENSOR
- OTHER

SLIT /GUIDE

スリットガイド

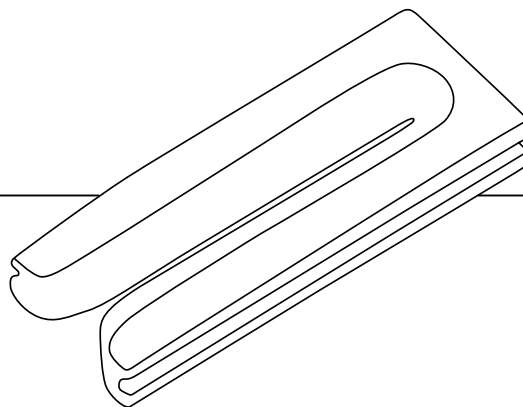

| | |
|---------------|----------------|
| No./図番 | D208023 |
| MATERIAL/材質 | YM-99C |
| weight/重量 | 0.37g |
| SURFACE/表面仕上げ | NF DP HF HF2 |

| | |
|---------------|----------------|
| No./図番 | N505016 |
| MATERIAL/材質 | YM-99C |
| weight/重量 | 1.00g |
| SURFACE/表面仕上げ | NF DP HF HF2 |

| | |
|---------------|----------------|
| No./図番 | A012094 |
| MATERIAL/材質 | YM-99C |
| weight/重量 | 0.80g |
| SURFACE/表面仕上げ | NF DP HF HF2 |

| | |
|---------------|----------------|
| No./図番 | A306052 |
| MATERIAL/材質 | YM-99C |
| weight/重量 | 3.50g |
| SURFACE/表面仕上げ | NF DP HF HF2 |

| | |
|---------------|----------------|
| No./図番 | N907053 |
| MATERIAL/材質 | YM-99C |
| weight/重量 | 0.70g |
| SURFACE/表面仕上げ | NF DP HF HF2 |

| | |
|---------------|----------------|
| No./図番 | A409075 |
| MATERIAL/材質 | YM-99C |
| weight/重量 | 1.30g |
| SURFACE/表面仕上げ | NF DP HF HF2 |

| | | | | |
|---|----------------------|----|----|-----|
| No./図番 | A401017(φ1.0) | | | |
| | D402071(φ1.5) | | | |
| | D710019(φ0.3) | | | |
|  | | | | |
| MATERIAL/材質 | YM-99C | | | |
| weight/重量 | 2.20g | | | |
| SURFACE/表面仕上げ | NF | DP | HF | HF2 |

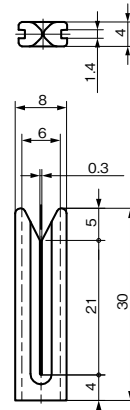
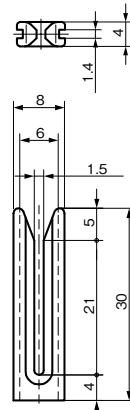
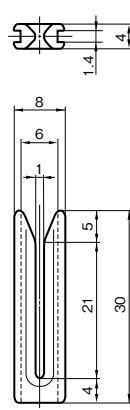

| | | | | |
|---|----------------|----|----|-----|
| No./図番 | N705067 | | | |
|  | | | | |
| MATERIAL/材質 | YM-99C | | | |
| weight/重量 | 1.00g | | | |
| SURFACE/表面仕上げ | NF | DP | HF | HF2 |

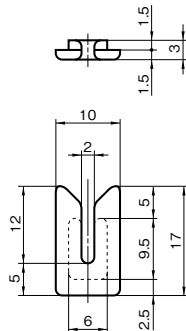

| | | | | |
|--|----------------|----|----|-----|
| No./図番 | A210034 | | | |
|  | | | | |
| MATERIAL/材質 | YM-99C | | | |
| weight/重量 | 1.30g | | | |
| SURFACE/表面仕上げ | NF | DP | HF | HF2 |

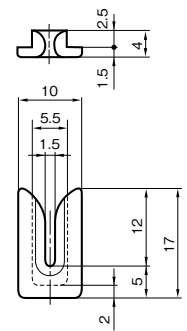

| | | | | |
|---|----------------|----|----|-----|
| No./図番 | N712033 | | | |
|  | | | | |
| MATERIAL/材質 | YM-99C | | | |
| weight/重量 | 0.30g | | | |
| SURFACE/表面仕上げ | NF | DP | HF | HF2 |

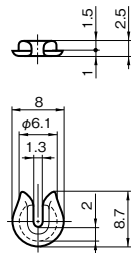

| | | | | |
|--|----------------|----|----|-----|
| No./図番 | N707057 | | | |
|  | | | | |
| MATERIAL/材質 | YM-99C | | | |
| weight/重量 | 0.35g | | | |
| SURFACE/表面仕上げ | NF | DP | HF | HF2 |

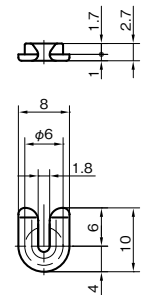

| | | | | |
|---|----------------|----|----|-----|
| No./図番 | B008017 | | | |
|  | | | | |
| MATERIAL/材質 | YM-99C | | | |
| weight/重量 | 0.70g | | | |
| SURFACE/表面仕上げ | NF | DP | HF | HF2 |

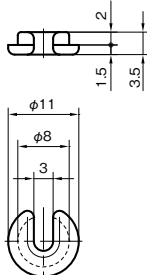

| | | | | |
|--|----------------|----|----|-----|
| No./図番 | A201040 | | | |
|  | | | | |
| MATERIAL/材質 | YM-99C | | | |
| weight/重量 | 2.00g | | | |
| SURFACE/表面仕上げ | NF | DP | HF | HF2 |

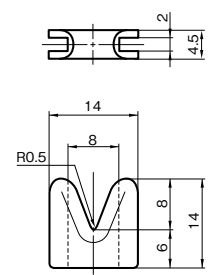



- OLLING GUIDE- INTER LACER
- TRAVERSE GUIDE
- SNAIL GUIDE- DOG TAIL GUIDE
- HOOK GUIDE- SLIT GUIDE
- TWIST STOP WHEEL
- ROLLER GUIDE
- CREEL PARTS
- GUIDE etc.
- BEARING ROLLER GUIDE
- BAR GUIDE- PIPE GUIDE
- EYELET GUIDE- TUBE GUIDE
- TENSION WASHER
- BOBBIN CAP
- TENSOR
- YARN SENSOR
- OTHER

TWIST STOP/WHEEL

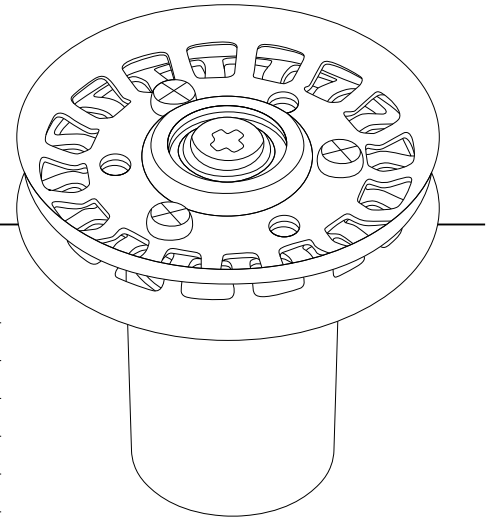
ツイストストップホイール

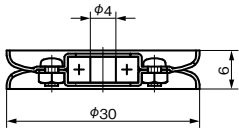

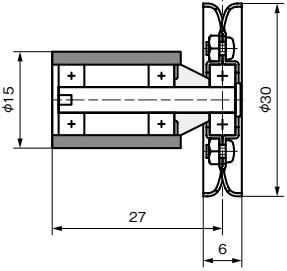

| | | |
|---|----------------|--|
| No./図番 | D301002 | |
|   | | |
| MATERIAL/材質 | HARD CHROME | |
| weight/重量 | 7.35g | |
| SURFACE/表面仕上げ | MAT | |

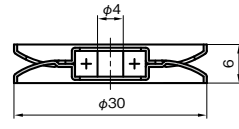
| | | |
|--|----------------|---------------------------------------|
| No./図番 | D304070 | |
|   | | |
| MATERIAL/材質 | HARD CHROME | |
| weight/重量 | 26.47g | |
| SURFACE/表面仕上げ | MAT | WHEEL=D301002 BEARING UNIT=D003001 |

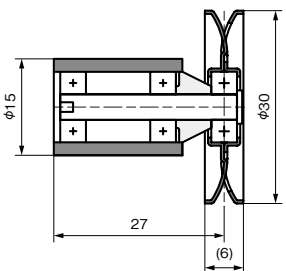
| | | |
|---|----------------|--|
| No./図番 | B905001 | |
|   | | |
| MATERIAL/材質 | HARD CHROME | |
| weight/重量 | 6.20g | |
| SURFACE/表面仕上げ | MAT | |

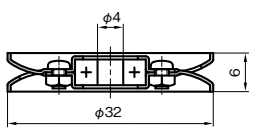
| | | |
|--|----------------|---------------------------------------|
| No./図番 | D003030 | |
|   | | |
| MATERIAL/材質 | HARD CHROME | |
| weight/重量 | 25.32g | |
| SURFACE/表面仕上げ | MAT | WHEEL=B905001 BEARING UNIT=D003001 |

| | | |
|---|----------------|--|
| No./図番 | B505005 | |
|   | | |
| MATERIAL/材質 | HARD CHROME | |
| weight/重量 | 7.80g | |
| SURFACE/表面仕上げ | MAT | |

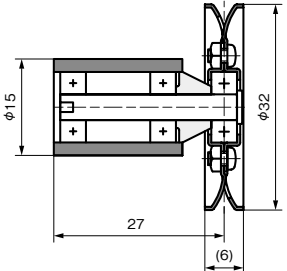
| | | |
|--|----------------|---------------------------------------|
| No./図番 | D003032 | |
|   | | |
| MATERIAL/材質 | HARD CHROME | |
| weight/重量 | 26.97g | |
| SURFACE/表面仕上げ | MAT | WHEEL=B505005 BEARING UNIT=D003001 |

- ROLLING GUIDE - INTER LACER
- TRAVERSE GUIDE
- SNAIL GUIDE - DOG TAIL GUIDE
- HOOK GUIDE - SLIT GUIDE
- TWIST STOP WHEEL**
- ROLLER GUIDE
- CREEL PARTS
- GUIDE etc.
- BEARING ROLLER GUIDE
- BAR GUIDE - PIPE GUIDE
- EXHAUST GUIDE - TUBE GUIDE
- TENSION WASHER
- BOBBIN CAP
- TENSOR
- YARN SENSOR
- OTHER

TWIST STOP WHEEL ツイストストップホイール

OILING GUIDE-
 INTER LACER
 TRAVERSE
 GUIDE
 SMALL GUIDE-
 DOG TAIL GUIDE
 HOOK GUIDE-
 SLIT GUIDE
 TWIST STOP
 WHEEL
 ROLLER GUIDE
 CREEP PARTS
 GUIDE etc.
 BEARING
 ROLLER GUIDE
 BAR GUIDE-
 PIPE GUIDE
 EYELET GUIDE-
 TUBE GUIDE
 TENSION
 WASHER
 BOBBIN CAP
 TENSOR
 YARN SENSOR
 OTHER

No./図番 R606037A

| | |
|---------------|-------------|
| MATERIAL/材質 | HARD CHROME |
| weight/重量 | 6.22g |
| SURFACE/表面仕上げ | MIRROR |

No./図番 R608068A

| | |
|---------------|-------------|
| MATERIAL/材質 | HARD CHROME |
| weight/重量 | 7.65g |
| SURFACE/表面仕上げ | MIRROR |

No./図番 D304041

| | |
|---------------|-------------|
| MATERIAL/材質 | HARD CHROME |
| weight/重量 | 18.03g |
| SURFACE/表面仕上げ | MAT |

WHEEL=D301002
HOLDER=A507042

No./図番 B910020

| | |
|---------------|-------------|
| MATERIAL/材質 | HARD CHROME |
| weight/重量 | 16.80g |
| SURFACE/表面仕上げ | MAT |

WHEEL=B905001
HOLDER=A507042

No./図番 A412095

| | |
|---------------|--------------|
| MATERIAL/材質 | YM-99C |
| weight/重量 | 7.80g |
| SURFACE/表面仕上げ | NF DP HF HF2 |

No./図番 C805015

| | |
|---------------|--------------|
| MATERIAL/材質 | YM-99C |
| weight/重量 | 7.80g |
| SURFACE/表面仕上げ | NF DP HF HF2 |

No./図番 A202031

| | |
|---------------|--------------|
| MATERIAL/材質 | YM-99C・PBT |
| weight/重量 | 16.0g |
| SURFACE/表面仕上げ | NF DP HF HF2 |

No./図番 A202032-A(B)

| | |
|---------------|--------------|
| MATERIAL/材質 | YM-99C・PBT |
| weight/重量 | 21.0g |
| SURFACE/表面仕上げ | NF DP HF HF2 |

| | |
|-----------|----|
| D/NO. | φd |
| A202032-A | 14 |
| A202032-B | 19 |

| | |
|---------------------------------------|--------------------|
| No./図番 | D805083 |
| | |
| MATERIAL/材質 | HARD CHROME |
| weight/重量 | 27.23g |
| SURFACE/表面仕上げ | MAT |
| WHEEL=D805084 BEARING UNIT=D806028 | |

| | |
|---------------------------------------|--------------------|
| No./図番 | D805086 |
| | |
| MATERIAL/材質 | HARD CHROME |
| weight/重量 | 28.70g |
| SURFACE/表面仕上げ | MAT |
| WHEEL=D805087 BEARING UNIT=D806028 | |

| | |
|---------------------------------------|--------------------|
| No./図番 | D805088 |
| | |
| MATERIAL/材質 | HARD CHROME |
| weight/重量 | 27.28g |
| SURFACE/表面仕上げ | MIRROR |
| WHEEL=D805089 BEARING UNIT=D806028 | |

| | |
|---------------------------------------|--------------------|
| No./図番 | D805090 |
| | |
| MATERIAL/材質 | HARD CHROME |
| weight/重量 | 28.62g |
| SURFACE/表面仕上げ | MIRROR |
| WHEEL=D805091 BEARING UNIT=D806028 | |

| | |
|---------------------------------------|----------------|
| No./図番 | D805080 |
| | |
| MATERIAL/材質 | YM-99C |
| weight/重量 | 29.31g |
| SURFACE/表面仕上げ | NF DP HF HF2 |
| WHEEL=D805081 BEARING UNIT=D806028 | |

| | |
|---------------------------------------|-------------------|
| No./図番 | D806030 |
| | |
| MATERIAL/材質 | YM-9999-PA |
| weight/重量 | 26.00g |
| SURFACE/表面仕上げ | NF DP HF HF2 |
| WHEEL=D508015 BEARING UNIT=D806028 | |

| | |
|-------------|--------------------|
| No./図番 | D003001 |
| | |
| MATERIAL/材質 | SUS430F-POM |
| weight/重量 | 18.90g |

| | |
|-------------|--------------------|
| No./図番 | D806028 |
| | |
| MATERIAL/材質 | SUS430F-POM |
| weight/重量 | 20.41g |

- QUILING GUIDE-INTER LACER
- TRAVERSE GUIDE
- SNAIL GUIDE-DOG TAIL GUIDE
- HOOK GUIDE-SLIT GUIDE
- TWIST STOP WHEEL
- ROLLER GUIDE
- CREEL PARTS
- GUIDE etc.
- BEARING ROLLER GUIDE
- BAR GUIDE-PIPE GUIDE
- EXELET GUIDE-TUBE GUIDE
- TENSION WASHER
- BOBBIN CAP
- TENSOR
- YARN SENSOR
- OTHER

仮撚・紡糸関連部品

OILING GUIDE-
 INTER LACER
 TRAVERSE
 GUIDE
 SNAIL GUIDE-
 DOG TAIL GUIDE
 HOOK GUIDE-
 SLIT GUIDE
 TWIST STOP
 WHEEL
 ROLLER GUIDE
 CREEP PARTS
 GUIDE etc.
 BEARING
 GUIDE
 BAR GUIDE-
 PIPE GUIDE
 EYELET GUIDE-
 TUBE GUIDE
 TENSION
 WASHER
 BOBBIN CAP
 TENSOR
 YARN SENSOR
 OTHER

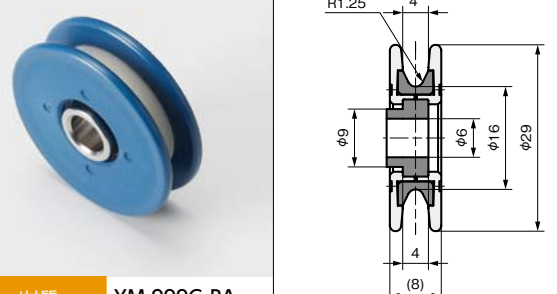
| | | |
|---|---------------------|-------------------------|
| No./図番 | D808011-A(B) | ROLLER GUIDE ローラーガイド |
|  | | |
| MATERIAL/材質 | YM-999C-PA | |
| weight/重量 | 8.61g | |
| SURFACE/表面仕上げ | NF DPA HF HF2 | |

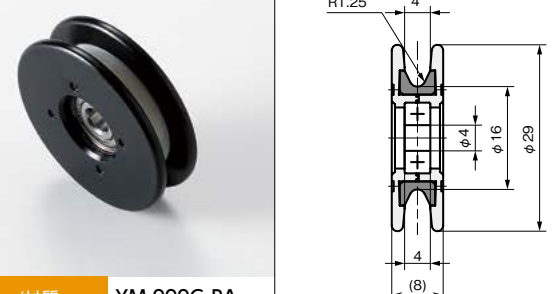
| | | |
|--|----------------|--------------------------------------|
| No./図番 | D805031 | BEARING ROLLER GUIDE ベアリングローラーガイド |
|  | | |
| MATERIAL/材質 | YM-999C-PA | |
| weight/重量 | 6.96g | |
| SURFACE/表面仕上げ | NF DPA HF HF2 | |

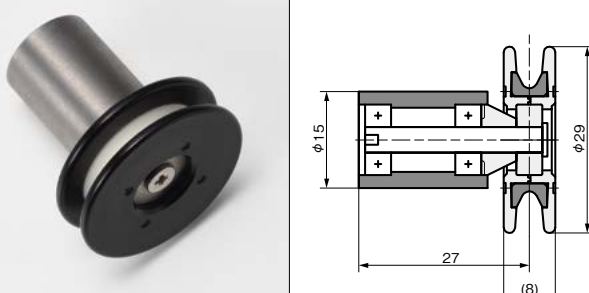
| | | |
|--|----------------|--------------------------------------|
| No./図番 | D805028 | BEARING ROLLER GUIDE ベアリングローラーガイド |
|  | | |
| MATERIAL/材質 | YM-999C-PA | |
| weight/重量 | 26.64g | |
| SURFACE/表面仕上げ | NF DPA HF HF2 | |
| ROLLER=D805029 BEARING UNIT=D003001 | | |

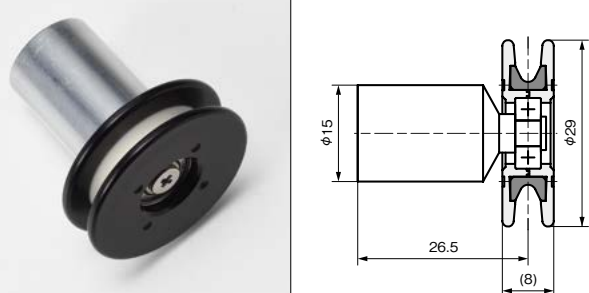
| | | |
|---|----------------|--------------------------------------|
| No./図番 | D805030 | BEARING ROLLER GUIDE ベアリングローラーガイド |
|  | | |
| MATERIAL/材質 | YM-999C-PA | |
| weight/重量 | 25.75g | |
| SURFACE/表面仕上げ | NF DPA HF HF2 | |
| BEARING ROLLER=D805031 HOLDER=A507042 | | |

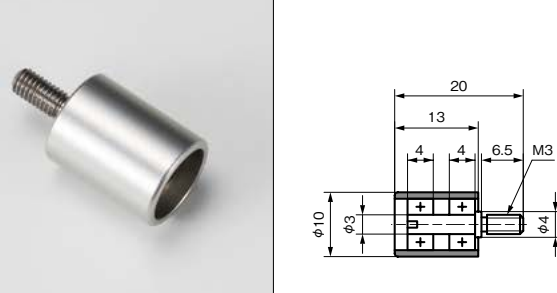
| | | |
|---|----------------|--------------------------------------|
| No./図番 | D804051 | BEARING ROLLER GUIDE ベアリングローラーガイド |
|  | | |
| MATERIAL/材質 | A2017-SUS430F | |
| weight/重量 | 3.52g | |
| SURFACE/表面仕上げ | MAT | |

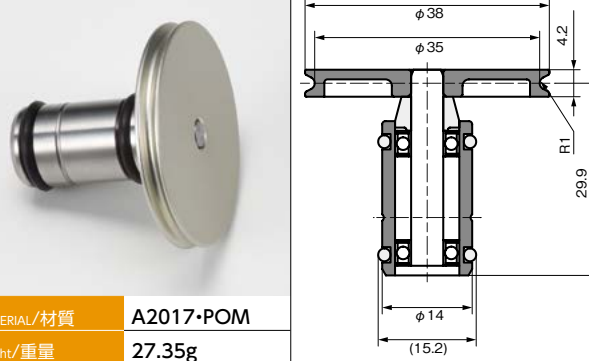
| | | |
|--|----------------|--------------------------------------|
| No./図番 | D711029 | BEARING ROLLER GUIDE ベアリングローラーガイド |
|  | | |
| MATERIAL/材質 | A2017-POM | |
| weight/重量 | 27.35g | |
| SURFACE/表面仕上げ | MAT | |

ROLLER/GUIDE

ローラーガイド

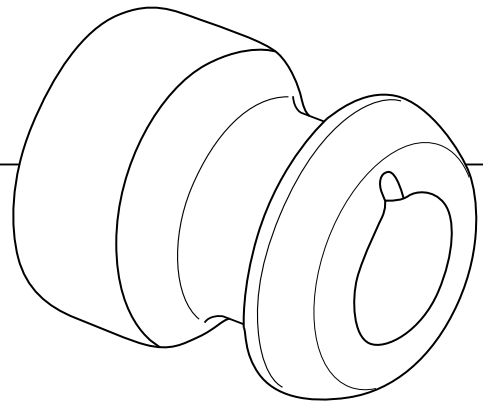

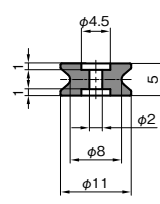

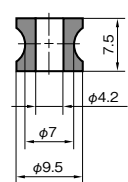
| | |
|--|----------------|
| No./図番 | C409015 |
|   | |
| MATERIAL/材質 | YM-99C |
| weight/重量 | 1.20g |
| SURFACE/表面仕上げ | NF DP HF HF2 |

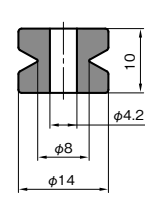
| | |
|---|----------------|
| No./図番 | A712042 |
|   | |
| MATERIAL/材質 | YM-99C |
| weight/重量 | 1.10g |
| SURFACE/表面仕上げ | NF DP HF HF2 |

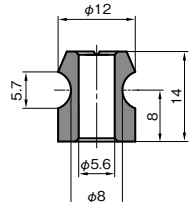
| | |
|---|----------------|
| No./図番 | A204013 |
|   | |
| MATERIAL/材質 | YM-99C |
| weight/重量 | 4.60g |
| SURFACE/表面仕上げ | NF DP HF HF2 |

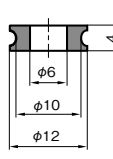
| | |
|--|----------------|
| No./図番 | C102051 |
|   | |
| MATERIAL/材質 | YM-99C |
| weight/重量 | 3.40g |
| SURFACE/表面仕上げ | NF DP HF HF2 |

| | |
|---|----------------|
| No./図番 | B407028 |
|   | |
| MATERIAL/材質 | YM-99C |
| weight/重量 | 1.00g |
| SURFACE/表面仕上げ | NF DP HF HF2 |

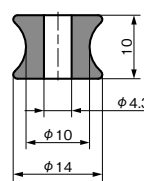
| | |
|--|----------------|
| No./図番 | A206095 |
|   | |
| MATERIAL/材質 | YM-99C |
| weight/重量 | 3.70g |
| SURFACE/表面仕上げ | NF DP HF HF2 |

- ROLLING GUIDE - INTER LACER
- TRAVERSE GUIDE
- SNAIL GUIDE - DOG TAIL GUIDE
- HOOK GUIDE - SLIT GUIDE
- TWIST STOP WHEEL
- ROLLER GUIDE**
- CREEL PARTS
- GUIDE etc.
- BEARING ROLLER GUIDE
- BAR GUIDE - PIPE GUIDE
- EYELET GUIDE - TUBE GUIDE
- TENSION WASHER
- BOBBIN CAP
- TENSOR
- YARN SENSOR
- OTHER

ROLLER GUIDE ローラーガイド

OILING GUIDE-
 INTER LACER
 TRAVERSE
 GUIDE
 SMALL GUIDE-
 DOG TAIL GUIDE
 HOOK GUIDE-
 SLIT GUIDE
 TWIST STOP
 WHEEL
 ROLLER GUIDE
 CREEP PARTS
 GUIDE etc.
 BEARING
 ROLLER GUIDE
 BAR GUIDE-
 PIPE GUIDE
 EYELET GUIDE-
 TUBE GUIDE
 TENSION
 WASHER
 BOBBIN CAP
 TENSOR
 YARN SENSOR
 OTHER

No./図番 B901032

MATERIAL/材質 **YM-99C**
 weight/重量 **3.70g**
 SURFACE/表面仕上げ **NF DP HF HF2**

No./図番 A012050

MATERIAL/材質 **YM-99C**
 weight/重量 **4.60g**
 SURFACE/表面仕上げ **NF DP HF HF2**

No./図番 B607024

MATERIAL/材質 **YM-99C**
 weight/重量 **7.80g**
 SURFACE/表面仕上げ **NF DP HF HF2**

No./図番 B512023

MATERIAL/材質 **YM-99C**
 weight/重量 **7.40g**
 SURFACE/表面仕上げ **NF DP HF HF2**

No./図番 A406013

MATERIAL/材質 **YM-99C**
 weight/重量 **11.0g**
 SURFACE/表面仕上げ **NF DP HF HF2**

No./図番 A003060

MATERIAL/材質 **YM-99C**
 weight/重量 **8.40g**
 SURFACE/表面仕上げ **NF DP HF HF2**

No./図番 B211017

MATERIAL/材質 **YM-99C**
 weight/重量 **9.20g**
 SURFACE/表面仕上げ **NF DP HF HF2**

No./図番 D307017

MATERIAL/材質 **YM-99C**
 weight/重量 **3.38g**
 SURFACE/表面仕上げ **NF DP HF HF2**

CREEL/PARTS

クリールパーツ

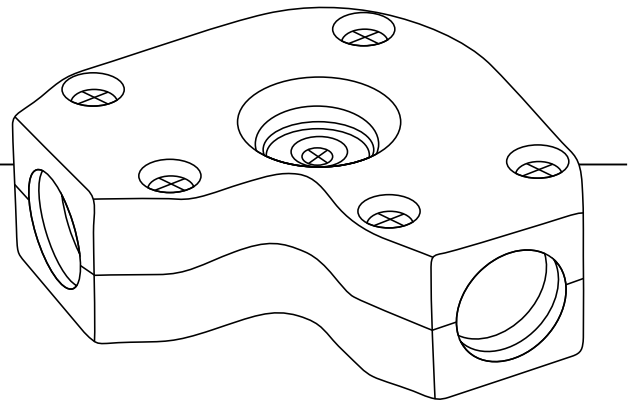

| | | |
|----------------------|----------------|-------------------------|
| No./図番 | B004031 | ROLLER ELBOW ローラーエルボ |
| | | |
| | | |
| MATERIAL/材質 | YM-85C-AS | |
| weight/重量 | 25g | |
| SURFACE/表面仕上げ | NF DP HF HF2 | |

| | | |
|----------------------|----------------|--------------------------|
| No./図番 | A511010 | EYELET GUIDE アイレットガイド |
| | | |
| | | |
| MATERIAL/材質 | YM-85C | |
| weight/重量 | 2.20g | |
| SURFACE/表面仕上げ | NF DP HF HF2 | |

| | | |
|----------------------|----------------|-------------------------|
| No./図番 | B503023 | ROLLER ELBOW ローラーエルボ |
| | | |
| | | |
| MATERIAL/材質 | YM-85C-AS | |
| weight/重量 | 30g | |
| SURFACE/表面仕上げ | NF DP HF HF2 | |

| | | |
|----------------------|----------------|--------------------------|
| No./図番 | B506010 | EYELET GUIDE アイレットガイド |
| | | |
| | | |
| MATERIAL/材質 | YM-99C | |
| weight/重量 | 1.80g | |
| SURFACE/表面仕上げ | NF DP HF HF2 | |

| | | |
|----------------------|----------------|-------------------------|
| No./図番 | B405046 | TUBE JOINT チューブジョイント |
| | | |
| | | |
| MATERIAL/材質 | PVC | |
| weight/重量 | 5g | |
| SURFACE/表面仕上げ | NF DP HF HF2 | |

| | | |
|----------------------|----------------|--------------------------------------|
| No./図番 | C606030 | EYELET GUIDE アイレットガイド (スパイラル用) |
| | | |
| | | |
| MATERIAL/材質 | YM-85C | |
| weight/重量 | 1.70g | |
| SURFACE/表面仕上げ | NF DP HF HF2 | |

OILING GUIDE -
 INTER LACER
 TRAVERSE
 GUIDE
 SMALL GUIDE -
 DOG TAIL GUIDE
 HOOK GUIDE -
 SLIT GUIDE
 TWIST STOP
 WHEEL
 ROLLER GUIDE
CREEL PARTS
 GUIDE etc.
 BEARING
 ROLLER GUIDE
 BAR GUIDE -
 PIPE GUIDE
 EYELET GUIDE -
 TUBE GUIDE
 TENSION
 WASHER
 BOBBIN CAP
 TENSOR
 YARN SENSOR
 OTHER

CREEL PARTS クリールパーツ

OILING GUIDE-
 INNER LACER
 TRAVERSE
 GUIDE
 SMALL GUIDE-
 DOG TAIL GUIDE
 HOOK GUIDE-
 SLIT GUIDE
 TWIST STOP
 WHEEL
 ROLLER GUIDE
 CREEL PARTS
 GUIDE etc.
 BEARING
 ROLLER GUIDE
 BAR GUIDE-
 PIPE GUIDE
 EYELET GUIDE-
 TUBE GUIDE
 TENSION
 WASHER
 BOBBIN CAP
 TENSOR
 YARN SENSOR
 OTHER

No./図番 A902003-C



| | |
|---------------|-------|
| MATERIAL/材質 | A6063 |
| weight/重量 | 27g |
| SURFACE/表面仕上げ | MAT |

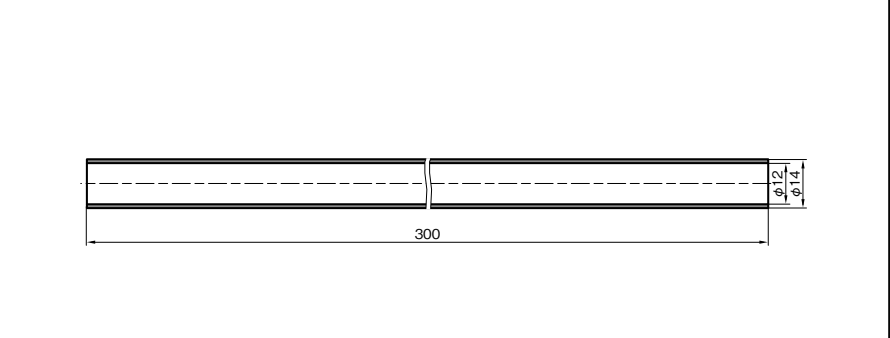

(φ14×φ12×300mm)

No./図番 B108021-B



| | |
|---------------|-------|
| MATERIAL/材質 | A6063 |
| weight/重量 | 90g |
| SURFACE/表面仕上げ | MAT |

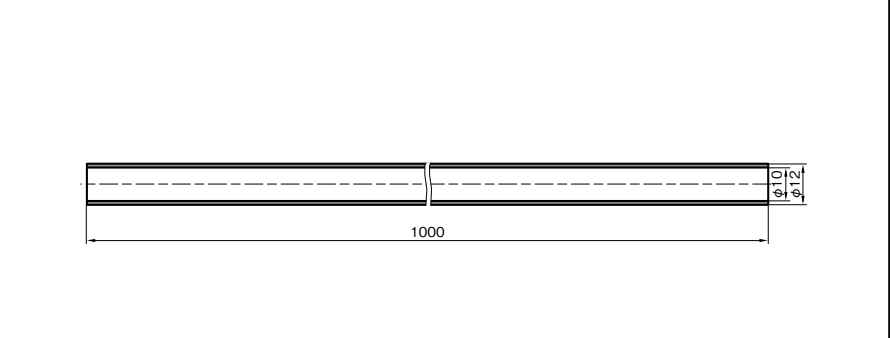

(φ12×φ10×1000mm)

No./図番 C610030-20



| | |
|---------------|-------|
| MATERIAL/材質 | A6063 |
| weight/重量 | 180g |
| SURFACE/表面仕上げ | MAT |

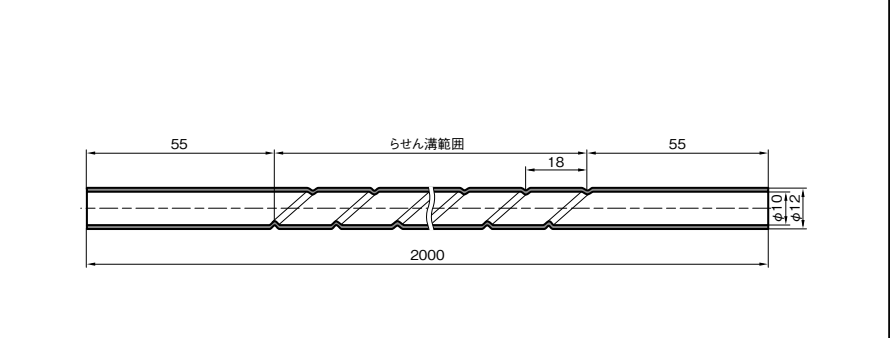

(φ12×φ10×2,000mm)

EX 使用例

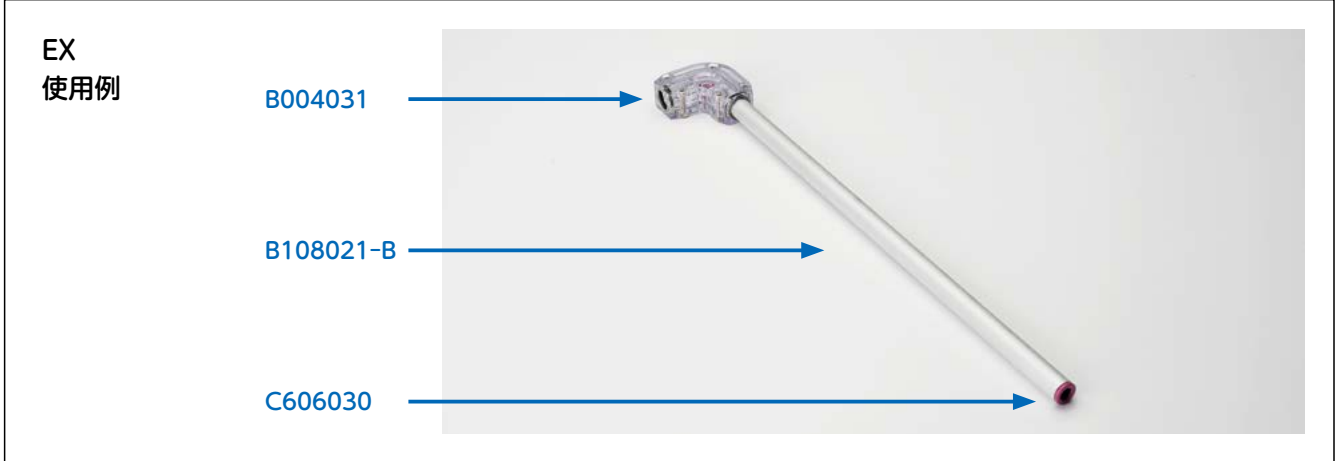

- B004031 → (points to a component at the top of the rod)
- B108021-B → (points to the main length of the rod)
- C606030 → (points to the end of the rod)

GUIDE /etc.

ガイド・その他

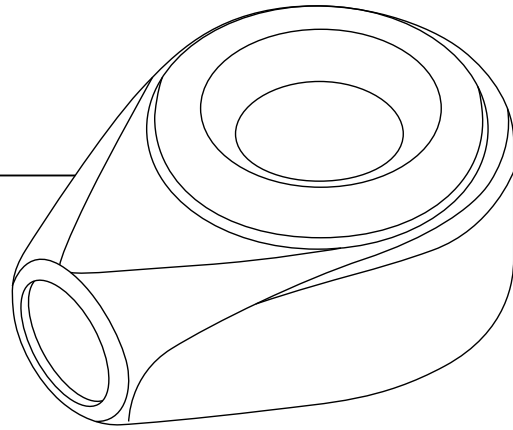

| | | |
|----------------------|----------------|--------------------------|
| No./図番 | B105042 | EYELET GUIDE アイレットガイド |
| | | |
| | | |
| MATERIAL/材質 | YM-85C-ABS | |
| weight/重量 | 1.90g | |
| SURFACE/表面仕上げ | NF DP HF HF2 | |

| | | |
|----------------------|----------------|--------------------------|
| No./図番 | B105043 | EYELET GUIDE アイレットガイド |
| | | |
| | | |
| MATERIAL/材質 | YM-85C-ABS | |
| weight/重量 | 1.80g | |
| SURFACE/表面仕上げ | NF DP HF HF2 | |

| | | |
|----------------------|----------------|--------------------------|
| No./図番 | B105044 | EYELET GUIDE アイレットガイド |
| | | |
| | | |
| MATERIAL/材質 | YM-85C-ABS | |
| weight/重量 | 1.50g | |
| SURFACE/表面仕上げ | NF DP HF HF2 | |



| | | |
|----------------------|----------------|--------------------------|
| No./図番 | B105045 | EYELET GUIDE アイレットガイド |
| | | |
| | | |
| MATERIAL/材質 | YM-85C-ABS | |
| weight/重量 | 1.40g | |
| SURFACE/表面仕上げ | NF DP HF HF2 | |

| | | |
|----------------------|----------------|----------------------|
| No./図番 | A205107 | LOOP GUIDE ループガイド |
| | | |
| | | |
| MATERIAL/材質 | YM-99C | |
| weight/重量 | 1.50g | |
| SURFACE/表面仕上げ | NF DP HF HF2 | |



| | | |
|----------------------|----------------|----------------------|
| No./図番 | N802029 | LOOP GUIDE ループガイド |
| | | |
| | | |
| MATERIAL/材質 | YM-99C | |
| weight/重量 | 2.90g | |
| SURFACE/表面仕上げ | NF DP HF HF2 | |

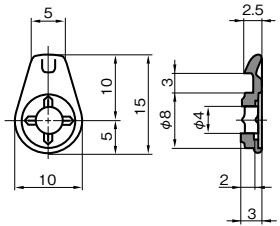

- QUILING GUIDE - INTER LACER
- TRAVERSE GUIDE
- SNAIL GUIDE - DOG TAIL GUIDE
- HOOK GUIDE - SLIT GUIDE
- TWIST STOP WHEEL
- ROLLER GUIDE
- CREEL PARTS
- GUIDE etc.**
- BEARING ROLLER GUIDE
- BAR GUIDE - PIPE GUIDE
- EYELET GUIDE - TUBE GUIDE
- TENSION WASHER
- BOBBIN CAP
- TENSOR
- YARN SENSOR
- OTHER

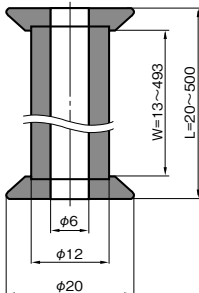

GUIDE etc. ガイド・その他

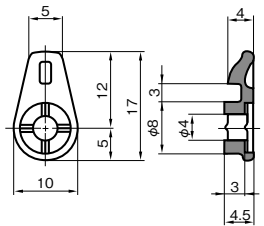

| | | |
|---|----------------|--------------------------------------|
| No./図番 | N901025 | MULTI-HOOK GUIDE マルチフックガイド P=2 |
|    | | |
| MATERIAL/材質 | YM-99C | |
| weight/重量 | 0.60g | |
| SURFACE/表面仕上げ | NF DP HF HF2 | |

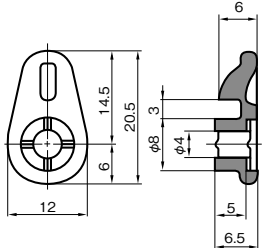

| | | |
|--|----------------|-------------------------|
| No./図番 | B508040 | ROLLER GUIDE ローラーガイド |
|   | | |
| MATERIAL/材質 | YM-99CW・90D | |
| weight/重量 | 35.0g (L=100) | |
| SURFACE/表面仕上げ | NF DP HF HF2 | |

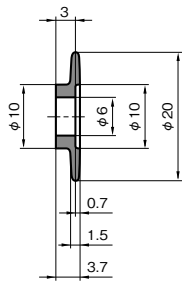

| | | |
|--|----------------|--------------------------------------|
| No./図番 | N809023 | MULTI-HOOK GUIDE マルチフックガイド P=3 |
|    | | |
| MATERIAL/材質 | YM-99C | |
| weight/重量 | 1.00g | |
| SURFACE/表面仕上げ | NF DP HF HF2 | |

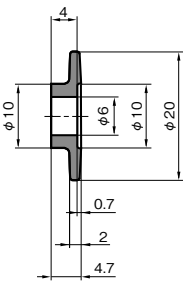
| | | |
|---|----------------|--------------------------------------|
| No./図番 | A304007 | MULTI-HOOK GUIDE マルチフックガイド P=5 |
|    | | |
| MATERIAL/材質 | YM-99C | |
| weight/重量 | 2.00g | |
| SURFACE/表面仕上げ | NF DP HF HF2 | |

| | | |
|---|----------------|---|
| No./図番 | B901003 | MULTI-ROLLER-GUIDE マルチローラーガイド P=3 |
|    | | |
| MATERIAL/材質 | YM-92CW | |
| weight/重量 | 1.60g | |
| SURFACE/表面仕上げ | NF DP HF HF2 | |

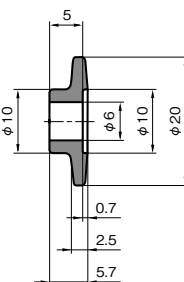
| | | |
|--|----------------|---|
| No./図番 | B901004 | MULTI-ROLLER-GUIDE マルチローラーガイド P=4 |
|    | | |
| MATERIAL/材質 | YM-92CW | |
| weight/重量 | 2.20g | |
| SURFACE/表面仕上げ | NF DP HF HF2 | |

| | | |
|---|----------------|---|
| No./図番 | B901005 | MULTI-ROLLER-GUIDE マルチローラーガイド P=5 |
|    | | |
| MATERIAL/材質 | YM-92CW | |
| weight/重量 | 2.90g | |
| SURFACE/表面仕上げ | NF DP HF HF2 | |

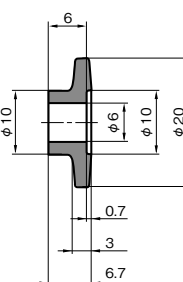
| | | |
|--|----------------|---|
| No./図番 | B901006 | MULTI-ROLLER-GUIDE マルチローラーガイド P=6 |
|    | | |
| MATERIAL/材質 | YM-92CW | |
| weight/重量 | 3.40g | |
| SURFACE/表面仕上げ | NF DP HF HF2 | |

BEARING ROLLER/GUIDE

ベアリングローラーガイド

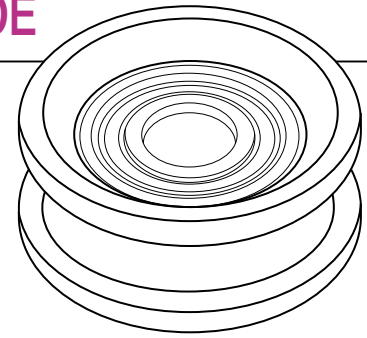

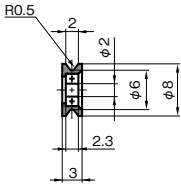

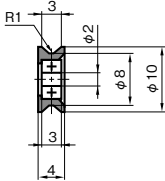
| | |
|---|----------------|
| No./図番 | A804042 |
|  | |
|  | |
| MATERIAL/材質 | YM-85C |
| weight/重量 | 0.40g |
| SURFACE/表面仕上げ | NF DPA HF HF2 |
| 682ZZ | |

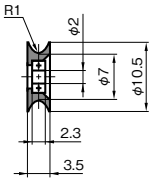
| | |
|--|----------------|
| No./図番 | A209061 |
|  | |
|  | |
| MATERIAL/材質 | YM-85C |
| weight/重量 | 0.90g |
| SURFACE/表面仕上げ | NF DPA HF HF2 |
| 692ZZ | |

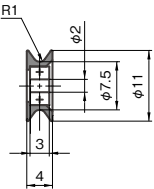
| | |
|---|----------------|
| No./図番 | A904045 |
|  | |
|  | |
| MATERIAL/材質 | YM-85C |
| weight/重量 | 0.65g |
| SURFACE/表面仕上げ | NF DPA HF HF2 |
| 683ZZ | |

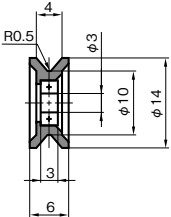
| | |
|---|----------------|
| No./図番 | C305001 |
|  | |
|  | |
| MATERIAL/材質 | YM-85C |
| weight/重量 | 0.95g |
| SURFACE/表面仕上げ | NF DPA HF HF2 |
| 692ZZ | |

| | |
|---|----------------|
| No./図番 | A103023 |
|  | |
|  | |
| MATERIAL/材質 | YM-85C |
| weight/重量 | 1.80g |
| SURFACE/表面仕上げ | NF DPA HF HF2 |
| 683ZZ | |

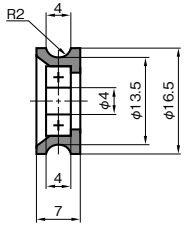
| | |
|---|----------------|
| No./図番 | A806039 |
|  | |
|  | |
| MATERIAL/材質 | YM-85C |
| weight/重量 | 4.00g |
| SURFACE/表面仕上げ | NF DPA HF HF2 |
| 694ZZ | |

OILING GUIDE
 INTER LACER
 TRAVERSE GUIDE
 SNAIL GUIDE
 DOG TAIL GUIDE
 HOOK GUIDE
 SLIT GUIDE
 TWIST STOP WHEEL
 ROLLER GUIDE
 CREEL PARTS
 GUIDE etc.
 BEARING ROLLER GUIDE
 BAR GUIDE
 PIPE GUIDE
 EXHAUST GUIDE
 TUBE GUIDE
 TENSION WASHER
 BOBBIN CAP
 TENSOR
 YARN SENSOR
 OTHER

BEARING ROLLER GUIDE ベアリングローラーガイド

OILING GUIDE-
 INNER LACER
 TRAVERSE
 GUIDE
 SNAIL GUIDE-
 DOG TAIL GUIDE
 HOOK GUIDE-
 SLIT GUIDE
 TWIST STOP
 WHEEL
 ROLLER GUIDE
 ROLLER GUIDE
 CREEP PARTS
 GUIDE etc.
 BEARING
 ROLLER GUIDE
 BAR GUIDE-
 PIPE GUIDE
 EYELET GUIDE-
 TUBE GUIDE
 TENSION
 WASHER
 BOBBIN CAP
 TENSOR
 YARN SENSOR
 OTHER

No./図番 C404053

MATERIAL/材質 YM-99C
weight/重量 0.20g
SURFACE/表面仕上げ NF DPA HF HF2

68/1.5ZZ

No./図番 C711033

MATERIAL/材質 YM-99C
weight/重量 0.35g
SURFACE/表面仕上げ NF DPA HF HF2

682ZZ

No./図番 B106002

MATERIAL/材質 YM-85C
weight/重量 3.50g
SURFACE/表面仕上げ NF DPA HF HF2

694ZZ

No./図番 A208101

MATERIAL/材質 YM-85C
weight/重量 6.60g
SURFACE/表面仕上げ NF DPA HF HF2

694ZZ

No./図番 C708020

MATERIAL/材質 HARD CHROME PLATED
weight/重量 6.50g
SURFACE/表面仕上げ MIRROR

No./図番 A402009

MATERIAL/材質 YM-85C
weight/重量 24.0g
SURFACE/表面仕上げ NF DP HF HF2

F605ZZS

No./図番 A702054

MATERIAL/材質 YM-85C
weight/重量 27.0g
SURFACE/表面仕上げ NF DP HF HF2

F605ZZS

No./図番 C103010

MATERIAL/材質 YM-85C
weight/重量 48.0g
SURFACE/表面仕上げ NF DP HF HF2

608ZZ

No./図番 **N801039**

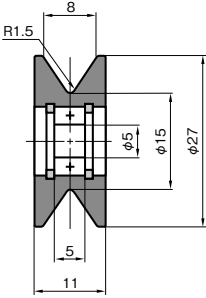
MATERIAL/材質 YM-85C
weight/重量 14.0g
SURFACE/表面仕上げ NF DP HF HF2

685ZZS

No./図番 **A906045**

MATERIAL/材質 YM-85C
weight/重量 13.0g
SURFACE/表面仕上げ NF DP HF HF2

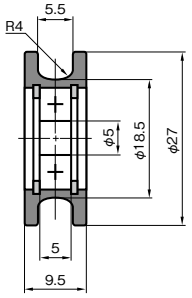
625ZZ

No./図番 **A501079**

MATERIAL/材質 YM-85C
weight/重量 9.60g
SURFACE/表面仕上げ NF DP HF HF2

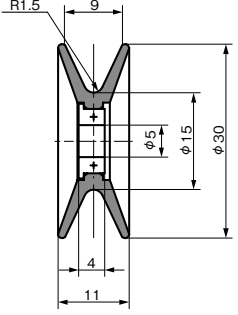
LF-1050ZZ

No./図番 **A906035**

MATERIAL/材質 YM-85C
weight/重量 17.0g
SURFACE/表面仕上げ NF DP HF HF2

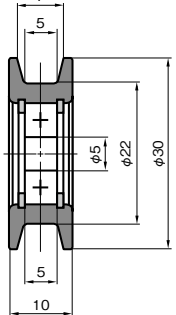
625ZZ

No./図番 **N903049**

MATERIAL/材質 YM-85C
weight/重量 76.0g
SURFACE/表面仕上げ NF DP HF HF2

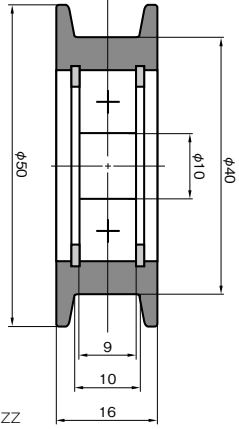
6200ZZ

No./図番 **A906040**

MATERIAL/材質 YM-85C
weight/重量 35.0g
SURFACE/表面仕上げ NF DP HF HF2

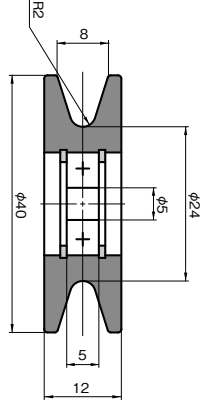
625ZZ

No./図番 **N903052**

MATERIAL/材質 YM-85C
weight/重量 88.0g
SURFACE/表面仕上げ NF DP HF HF2

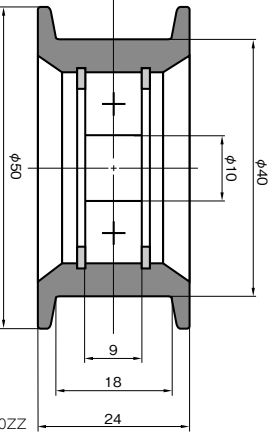
6200ZZ



- ROLLING GUIDE - INTER LACER
- TRAVERSE GUIDE
- SNAIL GUIDE - DOG TAIL GUIDE
- HOOK GUIDE - SLIT GUIDE
- TWIST STOP WHEEL
- ROLLER GUIDE
- CREEL PARTS
- GUIDE etc.
- BEARING ROLLER GUIDE
- BAR GUIDE - PIPE GUIDE
- EYELET GUIDE - TUBE GUIDE
- TENSION WASHER
- BOBBIN CAP
- TENSOR
- YARN SENSOR
- OTHER

ベアリングローラーガイドまとめ表

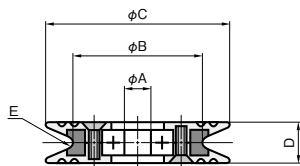

タイプI

図番順

| 図番 | 寸法・規格 | | | | | | 軸受 | | | 重量 | 材質 |
|------------|-------|------|------|------|---|------|------|-----|------|--------|----------------|
| | A | B | C | D | E | | 材料 | 潤滑剤 | 仕様 | | |
| A502080 | 6.0 | 30.0 | 45.0 | 10.5 | U | R1.0 | 鉄系 | グリス | シングル | 24.0g | YM-99C-DPA・PA |
| A502080-F | 6.0 | 30.0 | 45.0 | 10.5 | □ | 3.5 | 鉄系 | グリス | シングル | 23.0g | YM-99C-DPA・PA |
| A502080-V | 6.0 | 30.0 | 45.0 | 10.5 | V | R0.3 | 鉄系 | グリス | シングル | 24.0g | YM-99C-DPA・PA |
| A504025 | 8.0 | 40.0 | 60.0 | 12.5 | U | R1.5 | 鉄系 | グリス | シングル | 41.0g | YM-99C-DPA・PA |
| A504025-V | 8.0 | 40.0 | 60.0 | 12.5 | V | R0.5 | 鉄系 | グリス | シングル | 41.0g | YM-99C-DPA・PA |
| A609020 | 10.0 | 50.0 | 70.0 | 8.2 | U | R1.0 | 鉄系 | グリス | シングル | 34.0g | YM-99C-DPA・PA |
| A701050 | 10.0 | 50.0 | 80.0 | 16.4 | U | R2.5 | 鉄系 | グリス | シングル | 95.0g | YM-99C-DPA・PA |
| A701050-F | 10.0 | 50.0 | 80.0 | 16.4 | □ | 6.0 | 鉄系 | グリス | シングル | 101.0g | YM-99C-DPA・PA |
| A701050-V | 10.0 | 50.0 | 80.0 | 16.4 | V | R0.5 | 鉄系 | グリス | シングル | 102.0g | YM-99C-DPA・PA |
| D112070 | 3.0 | 15.0 | 20.0 | 4.2 | U | R1.0 | 鉄系 | グリス | シングル | 2.2g | YM-99C-DPA・PBT |
| D112070-V | 3.0 | 15.0 | 20.0 | 4.2 | V | R0.3 | 鉄系 | グリス | シングル | 3.0g | YM-99C-DPA・PBT |
| D211014 | 4.0 | 20.0 | 28.5 | 6.4 | U | R1.0 | 鉄系 | グリス | シングル | 6.2g | YM-99C-DPA・PBT |
| D211014-V | 4.0 | 20.0 | 28.5 | 6.4 | V | R1.0 | 鉄系 | グリス | シングル | 6.2g | YM-99C-DPA・PBT |
| K502080A | 8.0 | 30.0 | 45.0 | 10.5 | U | R1.0 | 鉄系 | グリス | シングル | 23.0g | YM-99C-DPA・PA |
| K502080A-F | 5.0 | 30.0 | 45.0 | 10.5 | □ | 3.5 | 鉄系 | グリス | シングル | 24.0g | YM-99C-DPA・PA |
| K502080A-V | 5.0 | 30.0 | 45.0 | 10.5 | V | R0.3 | 鉄系 | グリス | シングル | 24.0g | YM-99C-DPA・PA |
| K502080B | 5.0 | 30.0 | 45.0 | 10.5 | U | R1.0 | 鉄系 | グリス | シングル | 24.0g | YM-99C-DPA・PA |
| K502080B-F | 8.0 | 30.0 | 45.0 | 10.5 | □ | 3.5 | 鉄系 | グリス | シングル | 22.5g | YM-99C-DPA・PA |
| K502080B-V | 8.0 | 30.0 | 45.0 | 10.5 | V | R0.3 | 鉄系 | グリス | シングル | 23.0g | YM-99C-DPA・PA |
| K502080C-F | 6.0 | 30.0 | 45.0 | 10.5 | □ | 3.5 | SUS系 | オイル | シングル | 23.0g | YM-99C-DPA・PA |
| K502080C-V | 4.0 | 30.0 | 45.0 | 10.5 | V | R0.3 | SUS系 | グリス | ダブル | 24.0g | YM-99C-DPA・PA |
| K502080D | 4.0 | 30.0 | 45.0 | 10.5 | U | R1.0 | SUS系 | グリス | ダブル | 24.0g | YM-99C-DPA・PA |
| K502080E | 6.0 | 30.0 | 45.0 | 10.5 | U | R1.0 | SUS系 | グリス | シングル | 24.0g | YM-99C-DPA・PA |
| K502080F | 6.0 | 30.0 | 45.0 | 10.5 | U | R1.0 | 鉄系 | オイル | シングル | 24.0g | YM-99C-DPA・PA |
| K502080H | 8.0 | 30.0 | 45.0 | 10.5 | U | R1.0 | SUS系 | グリス | シングル | 23.0g | YM-99C-DPA・PA |
| K502080L | 7.0 | 30.0 | 45.0 | 10.5 | U | R1.0 | 鉄系 | グリス | シングル | 23.0g | YM-99C-DPA・PA |
| K502080M | 6.0 | 30.0 | 45.0 | 10.5 | U | R1.0 | SUS系 | オイル | シングル | 24.0g | YM-99C-DPA・PA |
| K502080N | 8.0 | 30.0 | 45.0 | 10.5 | U | R1.0 | SUS系 | オイル | シングル | 23.0g | YM-99C-DPA・PA |
| K502080Q | 5.0 | 30.0 | 45.0 | 10.5 | U | R1.0 | 鉄系 | オイル | シングル | 24.0g | YM-99C-DPA・PA |
| K504025A | 8.0 | 40.0 | 60.0 | 12.5 | U | R1.5 | SUS系 | グリス | シングル | 41.0g | YM-99C-DPA・PA |
| K701050D | 10.0 | 50.0 | 80.0 | 16.4 | U | R2.5 | SUS系 | グリス | シングル | 95.0g | YM-99C-DPA・PA |
| M912018B | 3.0 | 15.0 | 20.0 | 4.2 | U | R1.0 | 鉄系 | オイル | シングル | 2.3g | YM-99C-DPA・PBT |
| M912018C | 2.0 | 15.0 | 20.0 | 4.2 | U | R1.0 | SUS系 | グリス | シングル | 3.0g | YM-99C-DPA・PBT |
| M912018D | 3.0 | 15.0 | 20.0 | 4.2 | U | R1.0 | SUS系 | グリス | シングル | 2.3g | YM-99C-DPA・PBT |
| M912019B | 2.0 | 20.0 | 28.5 | 6.8 | U | R1.0 | SUS系 | グリス | ダブル | 6.0g | YM-99C-DPA・PA |
| M912019D | 4.0 | 20.0 | 28.5 | 6.8 | U | R1.0 | 鉄系 | オイル | シングル | 6.4g | YM-99C-DPA・PA |
| N912018 | 3.0 | 15.0 | 20.0 | 4.2 | U | R1.0 | 鉄系 | グリス | シングル | 2.3g | YM-99C-DPA・PBT |
| N912018-V | 3.0 | 15.0 | 20.0 | 4.2 | V | R0.3 | 鉄系 | グリス | シングル | 2.4g | YM-99C-DPA・PBT |
| N912019 | 4.0 | 20.0 | 28.5 | 6.8 | U | R1.0 | 鉄系 | グリス | シングル | 6.4g | YM-99C-DPA・PA |
| N912019-V | 4.0 | 20.0 | 28.5 | 6.8 | V | R0.3 | 鉄系 | グリス | シングル | 6.5g | YM-99C-DPA・PA |
| R112070B | 3.0 | 15.0 | 20.0 | 4.2 | U | R1.0 | 鉄系 | オイル | シングル | 2.2g | YM-99C-DPA・PBT |
| R211014A | 4.0 | 20.0 | 28.5 | 6.4 | U | R1.0 | 鉄系 | オイル | シングル | 6.2g | YM-99C-DPA・PBT |
| R211014B | 5.0 | 20.0 | 28.5 | 6.4 | U | R1.0 | SUS系 | グリス | シングル | 12.0g | YM-99C-DPA・PBT |

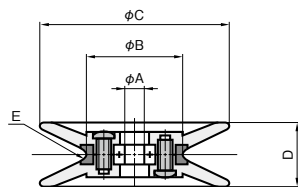

図番順

タイプII

| 図番 | 寸法・規格 | | | | | 軸受 | | | 重量 | 材質 | |
|------------|-------|-------|-------|------|---|------|------|-----|------|--------|----------------|
| | A | B | C | D | E | 材料 | 潤滑剤 | 仕様 | | | |
| A208004 | 3.0 | 15.0 | 30.0 | 10.4 | U | R1.0 | 鉄系 | グリス | シングル | 5.6g | YM-99C-DPA・PA |
| A208004-V | 3.0 | 15.0 | 30.0 | 10.4 | V | R0.3 | 鉄系 | グリス | シングル | 5.6g | YM-99C-DPA・PA |
| A208005 | 4.0 | 20.0 | 40.0 | 15.4 | U | R1.0 | 鉄系 | グリス | シングル | 12.0g | YM-99C-DPA・PA |
| A208005-V | 4.0 | 20.0 | 40.0 | 15.4 | V | R0.3 | 鉄系 | グリス | シングル | 12.0g | YM-99C-DPA・PA |
| A312030 | 6.0 | 30.0 | 60.0 | 20.0 | U | R1.0 | 鉄系 | グリス | シングル | 35.0g | YM-99C-DPA・PA |
| A312030-F | 6.0 | 30.0 | 60.0 | 20.0 | U | 6.0 | 鉄系 | グリス | シングル | 34.0g | YM-99C-DPA・PA |
| A312030-V | 6.0 | 30.0 | 60.0 | 20.0 | V | R0.3 | 鉄系 | グリス | シングル | 35.0g | YM-99C-DPA・PA |
| A409001 | 8.0 | 40.0 | 80.0 | 25.0 | U | R1.5 | 鉄系 | グリス | シングル | 58.0g | YM-99C-DPA・PA |
| A701060 | 10.0 | 50.0 | 100.0 | 31.2 | U | R2.5 | 鉄系 | グリス | シングル | 125.0g | YM-99C-DPA・PA |
| A701060-V | 10.0 | 50.0 | 100.0 | 31.2 | V | R0.5 | 鉄系 | グリス | シングル | 133.5g | YM-99C-DPA・PA |
| A811020 | 10.0 | 100.0 | 130.0 | 16.0 | U | R1.0 | 鉄系 | グリス | シングル | 158.0g | YM-99CW-DPA・PA |
| B605050 | 4.0 | 20.0 | 32.0 | 8.2 | U | R1.0 | 鉄系 | グリス | シングル | 6.8g | YM-99C-DPA・PA |
| B605050-V | 4.0 | 20.0 | 32.0 | 8.2 | V | R0.3 | 鉄系 | グリス | シングル | 7.0g | YM-99C-DPA・PA |
| K208004B | 3.0 | 15.0 | 30.0 | 10.4 | U | R1.0 | 鉄系 | オイル | シングル | 5.6g | YM-99C-DPA・PA |
| K208005A | 4.0 | 20.0 | 40.0 | 15.4 | U | R1.0 | SUS系 | グリス | シングル | 12.0g | YM-99C-DPA・PA |
| K208005B | 5.0 | 20.0 | 40.0 | 15.4 | U | R1.0 | SUS系 | グリス | シングル | 12.0g | YM-99C-DPA・PA |
| K208005C | 2.0 | 20.0 | 40.0 | 15.4 | U | R1.0 | SUS系 | グリス | ダブル | 12.0g | YM-99C-DPA・PA |
| K208005D | 4.0 | 20.0 | 40.0 | 15.4 | U | R1.0 | 鉄系 | オイル | シングル | 12.0g | YM-99C-DPA・PA |
| K208005A-V | 5.0 | 20.0 | 40.0 | 15.4 | V | R0.3 | SUS系 | グリス | シングル | 12.0g | YM-99C-DPA・PA |
| K312030A | 8.0 | 30.0 | 60.0 | 20.0 | U | R1.0 | 鉄系 | グリス | シングル | 12.0g | YM-99C-DPA・PA |
| K312030A-F | 8.0 | 30.0 | 60.0 | 20.0 | U | 6.0 | 鉄系 | グリス | シングル | 35.0g | YM-99C-DPA・PA |
| K312030A-V | 8.0 | 30.0 | 60.0 | 20.0 | V | R0.3 | 鉄系 | グリス | シングル | 35.0g | YM-99C-DPA・PA |
| K312030B | 5.0 | 30.0 | 60.0 | 20.0 | U | R1.0 | 鉄系 | グリス | シングル | 37.0g | YM-99C-DPA・PA |
| K312030C | 4.0 | 30.0 | 60.0 | 20.0 | U | R1.0 | SUS系 | グリス | ダブル | 36.0g | YM-99C-DPA・PA |
| K312030C-V | 6.0 | 30.0 | 60.0 | 20.0 | V | R0.3 | SUS系 | グリス | シングル | 35.0g | YM-99C-DPA・PA |
| K312030F-F | 6.0 | 30.0 | 60.0 | 20.0 | U | 6.0 | SUS系 | グリス | シングル | 34.0g | YM-99C-DPA・PA |
| K312030G | 6.0 | 30.0 | 60.0 | 20.0 | U | R1.0 | SUS系 | オイル | シングル | 35.0g | YM-99C-DPA・PA |
| K701060A-V | 10.0 | 50.0 | 100.0 | 31.2 | V | R0.5 | SUS系 | グリス | シングル | 133.5g | YM-99C-DPA・PA |
| L605050A | 2.0 | 20.0 | 32.0 | 8.2 | U | R1.0 | SUS系 | グリス | ダブル | 8.0g | YM-99C-DPA・PA |
| L605050B | 4.0 | 20.0 | 32.0 | 8.2 | U | R1.0 | SUS系 | グリス | シングル | 6.8g | YM-99C-DPA・PA |
| L605050C-V | 2.0 | 20.0 | 32.0 | 8.2 | V | R0.3 | SUS系 | グリス | ダブル | 8.0g | YM-99C-DPA・PA |
| L605050D-V | 4.0 | 20.0 | 32.0 | 8.2 | V | R0.3 | 鉄系 | オイル | シングル | 7.0g | YM-99C-DPA・PA |

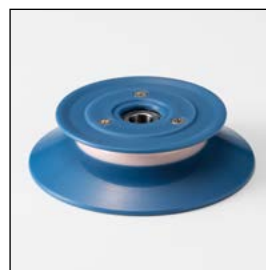
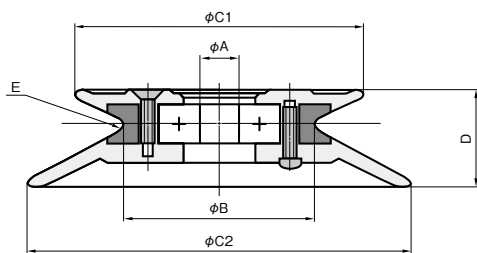

タイプIII

| 図番 | 寸法・規格 | | | | | 軸受 | | | 重量 | 材質 | | |
|----------|-------|------|------|-------|------|----|------|------|-----|------|--------|---------------|
| | A | B | C1 | C2 | D | E | 材料 | 潤滑剤 | | | 仕様 | |
| A612010 | 3.0 | 15.0 | 20.0 | 30.0 | 7.3 | U | R1.0 | 鉄系 | グリス | シングル | 3.6g | YM-99C-DPA・PA |
| A612020 | 4.0 | 20.0 | 28.5 | 40.0 | 11.0 | U | R1.0 | 鉄系 | グリス | シングル | 9.3g | YM-99C-DPA・PA |
| A612030 | 6.0 | 30.0 | 45.0 | 60.0 | 15.2 | U | R1.0 | 鉄系 | グリス | シングル | 29.0g | YM-99C-DPA・PA |
| A612040 | 8.0 | 40.0 | 60.0 | 80.0 | 18.5 | U | R1.5 | 鉄系 | グリス | シングル | 49.0g | YM-99C-DPA・PA |
| A701070 | 10.0 | 50.0 | 80.0 | 100.0 | 23.6 | U | R2.5 | 鉄系 | グリス | シングル | 110.0g | YM-99C-DPA・PA |
| K612020A | 5.0 | 20.0 | 28.5 | 40.0 | 11.0 | U | R1.0 | SUS系 | グリス | シングル | 9.0g | YM-99C-DPA・PA |
| K612020B | 4.0 | 20.0 | 28.5 | 40.0 | 11.0 | U | R1.0 | 鉄系 | オイル | シングル | 9.3g | YM-99C-DPA・PA |
| K612030A | 5.0 | 30.0 | 45.0 | 60.0 | 15.2 | U | R1.0 | 鉄系 | グリス | シングル | 30.0g | YM-99C-DPA・PA |

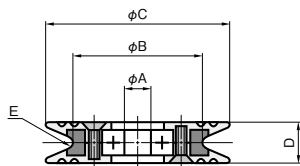

タイプI

内径A順

| 図番 | 寸法・規格 | | | | | 軸受 | | | 重量 | 材質 | |
|------------|-------|------|------|------|---|------|------|-----|------|--------|----------------|
| | A | B | C | D | E | 材料 | 潤滑剤 | 仕様 | | | |
| M912018C | 2.0 | 15.0 | 20.0 | 4.2 | U | R1.0 | SUS系 | グリス | シングル | 3.0g | YM-99C-DPA・PBT |
| M912019B | 2.0 | 20.0 | 28.5 | 6.8 | U | R1.0 | SUS系 | グリス | ダブル | 6.0g | YM-99C-DPA・PA |
| D112070 | 3.0 | 15.0 | 20.0 | 4.2 | U | R1.0 | 鉄系 | グリス | シングル | 2.2g | YM-99C-DPA・PBT |
| D112070-V | 3.0 | 15.0 | 20.0 | 4.2 | V | R0.3 | 鉄系 | グリス | シングル | 3.0g | YM-99C-DPA・PBT |
| M912018B | 3.0 | 15.0 | 20.0 | 4.2 | U | R1.0 | 鉄系 | オイル | シングル | 2.3g | YM-99C-DPA・PBT |
| M912018D | 3.0 | 15.0 | 20.0 | 4.2 | U | R1.0 | SUS系 | グリス | シングル | 2.3g | YM-99C-DPA・PBT |
| N912018 | 3.0 | 15.0 | 20.0 | 4.2 | U | R1.0 | 鉄系 | グリス | シングル | 2.3g | YM-99C-DPA・PBT |
| N912018-V | 3.0 | 15.0 | 20.0 | 4.2 | V | R0.3 | 鉄系 | グリス | シングル | 2.4g | YM-99C-DPA・PBT |
| R112070B | 3.0 | 15.0 | 20.0 | 4.2 | U | R1.0 | 鉄系 | オイル | シングル | 2.2g | YM-99C-DPA・PBT |
| D211014 | 4.0 | 20.0 | 28.5 | 6.4 | U | R1.0 | 鉄系 | グリス | シングル | 6.2g | YM-99C-DPA・PBT |
| D211014-V | 4.0 | 20.0 | 28.5 | 6.4 | V | R1.0 | 鉄系 | グリス | シングル | 6.2g | YM-99C-DPA・PBT |
| K502080C-V | 4.0 | 30.0 | 45.0 | 10.5 | V | R0.3 | SUS系 | グリス | ダブル | 24.0g | YM-99C-DPA・PA |
| K502080D | 4.0 | 30.0 | 45.0 | 10.5 | U | R1.0 | SUS系 | グリス | ダブル | 24.0g | YM-99C-DPA・PA |
| M912019D | 4.0 | 20.0 | 28.5 | 6.8 | U | R1.0 | 鉄系 | オイル | シングル | 6.4g | YM-99C-DPA・PA |
| N912019 | 4.0 | 20.0 | 28.5 | 6.8 | U | R1.0 | 鉄系 | グリス | シングル | 6.4g | YM-99C-DPA・PA |
| N912019-V | 4.0 | 20.0 | 28.5 | 6.8 | V | R0.3 | 鉄系 | グリス | シングル | 6.5g | YM-99C-DPA・PA |
| R211014A | 4.0 | 20.0 | 28.5 | 6.4 | U | R1.0 | 鉄系 | オイル | シングル | 6.2g | YM-99C-DPA・PBT |
| K502080A-F | 5.0 | 30.0 | 45.0 | 10.5 | □ | 3.5 | 鉄系 | グリス | シングル | 24.0g | YM-99C-DPA・PA |
| K502080A-V | 5.0 | 30.0 | 45.0 | 10.5 | V | R0.3 | 鉄系 | グリス | シングル | 24.0g | YM-99C-DPA・PA |
| K502080B | 5.0 | 30.0 | 45.0 | 10.5 | U | R1.0 | 鉄系 | グリス | シングル | 24.0g | YM-99C-DPA・PA |
| K502080Q | 5.0 | 30.0 | 45.0 | 10.5 | U | R1.0 | 鉄系 | オイル | シングル | 24.0g | YM-99C-DPA・PA |
| R211014B | 5.0 | 20.0 | 28.5 | 6.4 | U | R1.0 | SUS系 | グリス | シングル | 12.0g | YM-99C-DPA・PBT |
| A502080 | 6.0 | 30.0 | 45.0 | 10.5 | U | R1.0 | 鉄系 | グリス | シングル | 24.0g | YM-99C-DPA・PA |
| A502080-F | 6.0 | 30.0 | 45.0 | 10.5 | □ | 3.5 | 鉄系 | グリス | シングル | 23.0g | YM-99C-DPA・PA |
| A502080-V | 6.0 | 30.0 | 45.0 | 10.5 | V | R0.3 | 鉄系 | グリス | シングル | 24.0g | YM-99C-DPA・PA |
| K502080C-F | 6.0 | 30.0 | 45.0 | 10.5 | □ | 3.5 | SUS系 | オイル | シングル | 23.0g | YM-99C-DPA・PA |
| K502080E | 6.0 | 30.0 | 45.0 | 10.5 | U | R1.0 | SUS系 | グリス | シングル | 24.0g | YM-99C-DPA・PA |
| K502080F | 6.0 | 30.0 | 45.0 | 10.5 | U | R1.0 | 鉄系 | オイル | シングル | 24.0g | YM-99C-DPA・PA |
| K502080M | 6.0 | 30.0 | 45.0 | 10.5 | U | R1.0 | SUS系 | オイル | シングル | 24.0g | YM-99C-DPA・PA |
| K502080L | 7.0 | 30.0 | 45.0 | 10.5 | U | R1.0 | 鉄系 | グリス | シングル | 23.0g | YM-99C-DPA・PA |
| A504025 | 8.0 | 40.0 | 60.0 | 12.5 | U | R1.5 | 鉄系 | グリス | シングル | 41.0g | YM-99C-DPA・PA |
| A504025-V | 8.0 | 40.0 | 60.0 | 12.5 | V | R0.5 | 鉄系 | グリス | シングル | 41.0g | YM-99C-DPA・PA |
| K502080A | 8.0 | 30.0 | 45.0 | 10.5 | U | R1.0 | 鉄系 | グリス | シングル | 23.0g | YM-99C-DPA・PA |
| K502080B-F | 8.0 | 30.0 | 45.0 | 10.5 | □ | 3.5 | 鉄系 | グリス | シングル | 22.5g | YM-99C-DPA・PA |
| K502080B-V | 8.0 | 30.0 | 45.0 | 10.5 | V | R0.3 | 鉄系 | グリス | シングル | 23.0g | YM-99C-DPA・PA |
| K502080H | 8.0 | 30.0 | 45.0 | 10.5 | U | R1.0 | SUS系 | グリス | シングル | 23.0g | YM-99C-DPA・PA |
| K502080N | 8.0 | 30.0 | 45.0 | 10.5 | U | R1.0 | SUS系 | オイル | シングル | 23.0g | YM-99C-DPA・PA |
| K504025A | 8.0 | 40.0 | 60.0 | 12.5 | U | R1.5 | SUS系 | グリス | シングル | 41.0g | YM-99C-DPA・PA |
| A609020 | 10.0 | 50.0 | 70.0 | 8.2 | U | R1.0 | 鉄系 | グリス | シングル | 34.0g | YM-99C-DPA・PA |
| A701050 | 10.0 | 50.0 | 80.0 | 16.4 | U | R2.5 | 鉄系 | グリス | シングル | 95.0g | YM-99C-DPA・PA |
| A701050-F | 10.0 | 50.0 | 80.0 | 16.4 | □ | 6.0 | 鉄系 | グリス | シングル | 101.0g | YM-99C-DPA・PA |
| A701050-V | 10.0 | 50.0 | 80.0 | 16.4 | V | R0.5 | 鉄系 | グリス | シングル | 102.0g | YM-99C-DPA・PA |
| K701050D | 10.0 | 50.0 | 80.0 | 16.4 | U | R2.5 | SUS系 | グリス | シングル | 95.0g | YM-99C-DPA・PA |

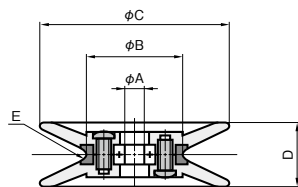

内径A順

タイプII

| 図番 | 寸法・規格 | | | | | 軸受 | | | 重量 | 材質 | |
|------------|-------|-------|-------|------|---|------|------|-----|------|--------|----------------|
| | A | B | C | D | E | 材料 | 潤滑剤 | 仕様 | | | |
| K208005C | 2.0 | 20.0 | 40.0 | 15.4 | U | R1.0 | SUS系 | グリス | ダブル | 12.0g | YM-99C-DPA・PA |
| L605050A | 2.0 | 20.0 | 32.0 | 8.2 | U | R1.0 | SUS系 | グリス | ダブル | 8.0g | YM-99C-DPA・PA |
| L605050C-V | 2.0 | 20.0 | 32.0 | 8.2 | V | R0.3 | SUS系 | グリス | ダブル | 8.0g | YM-99C-DPA・PA |
| A208004 | 3.0 | 15.0 | 30.0 | 10.4 | U | R1.0 | 鉄系 | グリス | シングル | 5.6g | YM-99C-DPA・PA |
| A208004-V | 3.0 | 15.0 | 30.0 | 10.4 | V | R0.3 | 鉄系 | グリス | シングル | 5.6g | YM-99C-DPA・PA |
| K208004B | 3.0 | 15.0 | 30.0 | 10.4 | U | R1.0 | 鉄系 | オイル | シングル | 5.6g | YM-99C-DPA・PA |
| A208005 | 4.0 | 20.0 | 40.0 | 15.4 | U | R1.0 | 鉄系 | グリス | シングル | 12.0g | YM-99C-DPA・PA |
| A208005-V | 4.0 | 20.0 | 40.0 | 15.4 | V | R0.3 | 鉄系 | グリス | シングル | 12.0g | YM-99C-DPA・PA |
| B605050 | 4.0 | 20.0 | 32.0 | 8.2 | U | R1.0 | 鉄系 | グリス | シングル | 6.8g | YM-99C-DPA・PA |
| B605050-V | 4.0 | 20.0 | 32.0 | 8.2 | V | R0.3 | 鉄系 | グリス | シングル | 7.0g | YM-99C-DPA・PA |
| K208005A | 4.0 | 20.0 | 40.0 | 15.4 | U | R1.0 | SUS系 | グリス | シングル | 12.0g | YM-99C-DPA・PA |
| K208005D | 4.0 | 20.0 | 40.0 | 15.4 | U | R1.0 | 鉄系 | オイル | シングル | 12.0g | YM-99C-DPA・PA |
| K312030C | 4.0 | 30.0 | 60.0 | 20.0 | U | R1.0 | SUS系 | グリス | ダブル | 36.0g | YM-99C-DPA・PA |
| L605050B | 4.0 | 20.0 | 32.0 | 8.2 | U | R1.0 | SUS系 | グリス | シングル | 6.8g | YM-99C-DPA・PA |
| L605050D-V | 4.0 | 20.0 | 32.0 | 8.2 | V | R0.3 | 鉄系 | オイル | シングル | 7.0g | YM-99C-DPA・PA |
| K208005B | 5.0 | 20.0 | 40.0 | 15.4 | U | R1.0 | SUS系 | グリス | シングル | 12.0g | YM-99C-DPA・PA |
| K208005A-V | 5.0 | 20.0 | 40.0 | 15.4 | V | R0.3 | SUS系 | グリス | シングル | 12.0g | YM-99C-DPA・PA |
| K312030B | 5.0 | 30.0 | 60.0 | 20.0 | U | R1.0 | 鉄系 | グリス | シングル | 37.0g | YM-99C-DPA・PA |
| A312030 | 6.0 | 30.0 | 60.0 | 20.0 | U | R1.0 | 鉄系 | グリス | シングル | 35.0g | YM-99C-DPA・PA |
| A312030-F | 6.0 | 30.0 | 60.0 | 20.0 | □ | 6.0 | 鉄系 | グリス | シングル | 34.0g | YM-99C-DPA・PA |
| A312030-V | 6.0 | 30.0 | 60.0 | 20.0 | V | R0.3 | 鉄系 | グリス | シングル | 35.0g | YM-99C-DPA・PA |
| K312030C-V | 6.0 | 30.0 | 60.0 | 20.0 | V | R0.3 | SUS系 | グリス | シングル | 35.0g | YM-99C-DPA・PA |
| K312030F-F | 6.0 | 30.0 | 60.0 | 20.0 | □ | 6.0 | SUS系 | グリス | シングル | 34.0g | YM-99C-DPA・PA |
| K312030G | 6.0 | 30.0 | 60.0 | 20.0 | U | R1.0 | SUS系 | オイル | シングル | 35.0g | YM-99C-DPA・PA |
| A409001 | 8.0 | 40.0 | 80.0 | 25.0 | U | R1.5 | 鉄系 | グリス | シングル | 58.0g | YM-99C-DPA・PA |
| K312030A | 8.0 | 30.0 | 60.0 | 20.0 | U | R1.0 | 鉄系 | グリス | シングル | 12.0g | YM-99C-DPA・PA |
| K312030A-F | 8.0 | 30.0 | 60.0 | 20.0 | □ | 6.0 | 鉄系 | グリス | シングル | 35.0g | YM-99C-DPA・PA |
| K312030A-V | 8.0 | 30.0 | 60.0 | 20.0 | V | R0.3 | 鉄系 | グリス | シングル | 35.0g | YM-99C-DPA・PA |
| A701060 | 10.0 | 50.0 | 100.0 | 31.2 | U | R2.5 | 鉄系 | グリス | シングル | 125.0g | YM-99C-DPA・PA |
| A701060-V | 10.0 | 50.0 | 100.0 | 31.2 | V | R0.5 | 鉄系 | グリス | シングル | 133.5g | YM-99C-DPA・PA |
| A811020 | 10.0 | 100.0 | 130.0 | 16.0 | U | R1.0 | 鉄系 | グリス | シングル | 158.0g | YM-99CW-DPA・PA |
| K701060A-V | 10.0 | 50.0 | 100.0 | 31.2 | V | R0.5 | SUS系 | グリス | シングル | 133.5g | YM-99C-DPA・PA |

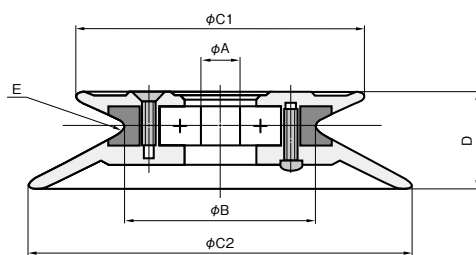

タイプIII

| 図番 | 寸法・規格 | | | | | 軸受 | | | 重量 | 材質 | | |
|----------|-------|------|------|-------|------|----|------|------|-----|------|--------|---------------|
| | A | B | C1 | C2 | D | E | 材料 | 潤滑剤 | | | 仕様 | |
| A612010 | 3.0 | 15.0 | 20.0 | 30.0 | 7.3 | U | R1.0 | 鉄系 | グリス | シングル | 3.6g | YM-99C-DPA・PA |
| A612020 | 4.0 | 20.0 | 28.5 | 40.0 | 11.0 | U | R1.0 | 鉄系 | グリス | シングル | 9.3g | YM-99C-DPA・PA |
| K612020B | 4.0 | 20.0 | 28.5 | 40.0 | 11.0 | U | R1.0 | 鉄系 | オイル | シングル | 9.3g | YM-99C-DPA・PA |
| K612020A | 5.0 | 20.0 | 28.5 | 40.0 | 11.0 | U | R1.0 | SUS系 | グリス | シングル | 9.0g | YM-99C-DPA・PA |
| K612030A | 5.0 | 30.0 | 45.0 | 60.0 | 15.2 | U | R1.0 | 鉄系 | グリス | シングル | 30.0g | YM-99C-DPA・PA |
| A612030 | 6.0 | 30.0 | 45.0 | 60.0 | 15.2 | U | R1.0 | 鉄系 | グリス | シングル | 29.0g | YM-99C-DPA・PA |
| A612040 | 8.0 | 40.0 | 60.0 | 80.0 | 18.5 | U | R1.5 | 鉄系 | グリス | シングル | 49.0g | YM-99C-DPA・PA |
| A701070 | 10.0 | 50.0 | 80.0 | 100.0 | 23.6 | U | R2.5 | 鉄系 | グリス | シングル | 110.0g | YM-99C-DPA・PA |

BEARING ROLLER GUIDE ベアリングローラーガイド

OILING GUIDE-
 INNER LACER
 TRAVERSE
 GUIDE
 SMALL GUIDE-
 DOG TAIL GUIDE
 HOOK GUIDE-
 SLIT GUIDE
 TWIST STOP
 WHEEL
 ROLLER GUIDE
 ROLLER GUIDE
 CREEP PARTS
 GUIDE etc.
 BEARING
 ROLLER GUIDE
 BAR GUIDE-
 PIPE GUIDE
 EYELET
 GUIDE-
 TUBE GUIDE
 TENSION
 WASHER
 BOBBIN CAP
 TENSOR
 YARN SENSOR
 OTHER

No./図番 C703001

MATERIAL/材質 YM-99C-PBT
weight/重量 0.50g
SURFACE/表面仕上げ NF DPA HF HF2

68/1.5ZZ

No./図番 C204040

MATERIAL/材質 YM-85C-99C
weight/重量 1.80g
SURFACE/表面仕上げ NF DPA HF HF2

ROLLER GUIDE=A804042
682ZZ

No./図番 A804040

MATERIAL/材質 YM-85C-99C
weight/重量 1.80g
SURFACE/表面仕上げ NF DPA HF HF2

ROLLER GUIDE=A804042
682ZZ

No./図番 C707080

MATERIAL/材質 YM-85C-PBT
weight/重量 1.90g
SURFACE/表面仕上げ NF DPA HF HF2

692ZZ

No./図番 A202020

MATERIAL/材質 YM-85C-99C
weight/重量 4.00g
SURFACE/表面仕上げ NF DPA HF HF2

ROLLER GUIDE=A209061
692ZZ

No./図番 K202020C

MATERIAL/材質 YM-85C-99C
weight/重量 3.90g
SURFACE/表面仕上げ NF DPA HF HF2

692ZZ

No./図番 C708077

MATERIAL/材質 YM-85C-PA
weight/重量 9.50g
SURFACE/表面仕上げ NF DPA HF HF2

694ZZ

No./図番 C708078

MATERIAL/材質 YM-85C-PA
weight/重量 9.50g
SURFACE/表面仕上げ NF DPA HF HF2

694ZZ

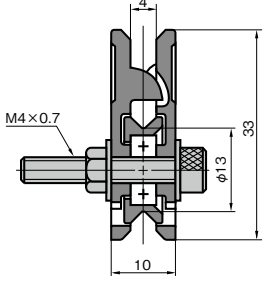
| | |
|---|----------------|
| No./図番 | B103020 |
|  | |
| MATERIAL/材質 | YM-85C-99C |
| weight/重量 | 15.0g |
| SURFACE/表面仕上げ | NF DPA HF HF2 |
|  | |
| 694ZZ | |

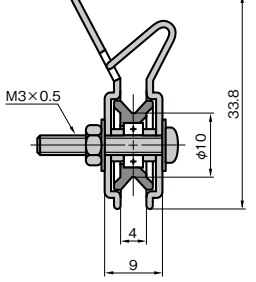
| | |
|---|----------------|
| No./図番 | A210012 |
|  | |
| MATERIAL/材質 | YM-85C-SPCC |
| weight/重量 | 11.5g |
| SURFACE/表面仕上げ | NF DPA HF HF2 |
|  | |
| 683ZZ | |

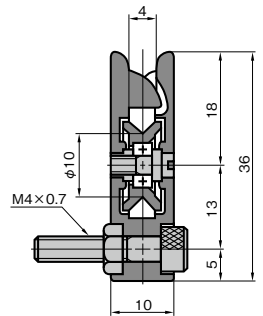
| | |
|--|----------------|
| No./図番 | A103020 |
|  | |
| MATERIAL/材質 | YM-85C-99C |
| weight/重量 | 14.5g |
| SURFACE/表面仕上げ | NF DPA HF HF2 |
|  | |
| 683ZZ | |

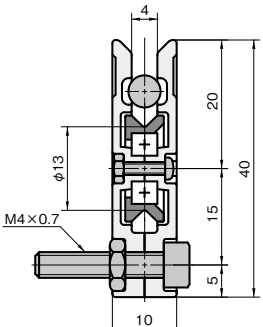
| | |
|--|----------------|
| No./図番 | C703030 |
|  | |
| MATERIAL/材質 | YM-85C-PA |
| weight/重量 | 10.0g |
| SURFACE/表面仕上げ | NF DPA HF HF2 |
|  | |
| 694ZZ | |

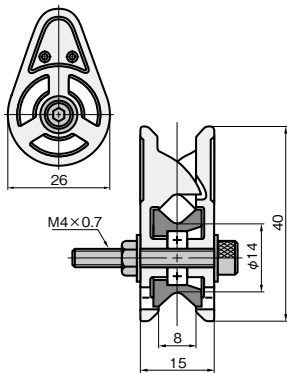
| | |
|---|----------------|
| No./図番 | B510010 |
|  | |
| MATERIAL/材質 | YM-85C-PA |
| weight/重量 | 15.0g |
| SURFACE/表面仕上げ | NF DPA HF HF2 |
|  | |
| 694ZZ | |

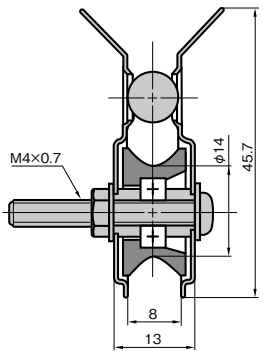
| | |
|---|----------------|
| No./図番 | A408175 |
|  | |
| MATERIAL/材質 | YM-85C-SPCC |
| weight/重量 | 28.0g |
| SURFACE/表面仕上げ | NF DPA HF HF2 |
|  | |
| 694ZZ | |

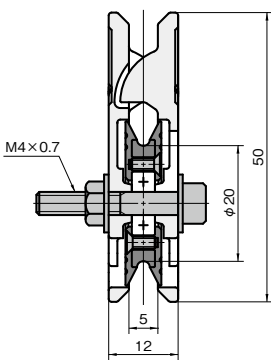
| | |
|---|----------------|
| No./図番 | C809010 |
|  | |
| MATERIAL/材質 | YM-85C-DPA-PBT |
| weight/重量 | 2.30g |
| SURFACE/表面仕上げ | NF DPA HF HF2 |
|  | |
| 694ZZ | |

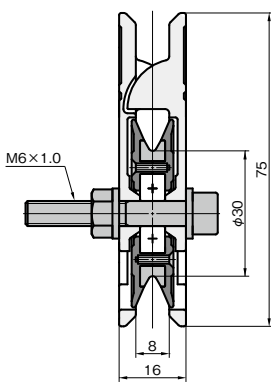
| | |
|---|----------------|
| No./図番 | C812010 |
|  | |
| MATERIAL/材質 | YM-85C-DPA-PBT |
| weight/重量 | 43.3g |
| SURFACE/表面仕上げ | NF DPA HF HF2 |
|  | |
| 626ZZ | |

OILING GUIDE-
 INTER LACER
 TRAVERSE
 GUIDE
 SNAIL GUIDE-
 DOG TAIL GUIDE
 HOOK GUIDE-
 SLIT GUIDE
 TWIST STOP
 WHEEL
 ROLLER GUIDE
 CREEL PARTS
 GUIDE etc.
 BEARING
 ROLLER GUIDE
 BAR GUIDE-
 PIPE GUIDE
 EXLET GUIDE-
 TUBE GUIDE
 TENSION
 WASHER
 BOBBIN CAP
 TENSOR
 YARN SENSOR
 OTHER

BEARING ROLLER GUIDE ベアリングローラーガイド

OILING GUIDE-
 INNER LACER
 TRAVERSE
 GUIDE
 SNAIL GUIDE-
 DOG TAIL GUIDE
 HOOK GUIDE-
 SLIT GUIDE
 TWIST STOP
 WHEEL
 ROLLER GUIDE
 ROLLER GUIDE
 CREEP PARTS
 GUIDE etc.
 BEARING
 ROLLER GUIDE
 BAR GUIDE-
 PIPE GUIDE
 EYELET GUIDE-
 TUBE GUIDE
 TENSION
 WASHER
 BOBBIN CAP
 TENSOR
 YARN SENSOR
 OTHER

No./図番 C703023

MATERIAL/材質 YM-99C-ABS
weight/重量 0.35g
SURFACE/表面仕上げ NF DPA HF HF2

68/1.5ZZ

No./図番 B707001

MATERIAL/材質 YM-85C-ABS-PA
weight/重量 0.80g
SURFACE/表面仕上げ NF DPA HF HF2

682ZZ

No./図番 C806010

MATERIAL/材質 YM-85C-ABS-PA
weight/重量 2.94g
SURFACE/表面仕上げ NF DPA HF HF2

683ZZ

No./図番 C404003

MATERIAL/材質 PA
weight/重量 1.1g
SURFACE/表面仕上げ NF DPA HF HF2

683ZZ-E

No./図番 C404004

MATERIAL/材質 PA
weight/重量 3.8g
SURFACE/表面仕上げ NF DP HF HF2

694ZZ

No./図番 C607019-A

MATERIAL/材質 PA
weight/重量 3.7g
SURFACE/表面仕上げ NF DP HF HF2

623ZZ

No./図番 C404006

MATERIAL/材質 PA
weight/重量 15g
SURFACE/表面仕上げ NF DP HF HF2

626ZZ

No./図番 C404008

MATERIAL/材質 PA
weight/重量 31g
SURFACE/表面仕上げ NF DP HF HF2

608ZZ

BAR/GUIDE

バーガイド

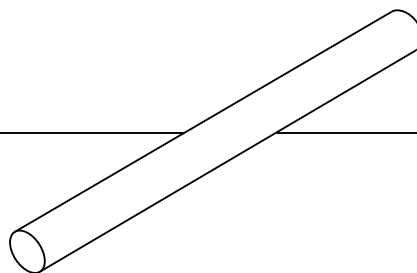

| | | | | |
|---------------|-------------|----|----|-----|
| No./図番 | B208***L*** | | | |
| | D607***L*** | | | |
| | | | | |
| | | | | |
| MATERIAL/材質 | YM-99CW | | | |
| | YM-99C | | | |
| SURFACE/表面仕上げ | NF | DP | HF | HF2 |

OD (Outside Diameter) 外径
L (Length) 全長

YM-99CW材質バーガイドの表記

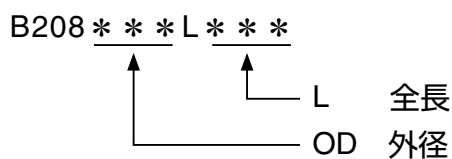

YM-99C材質バーガイドの表記

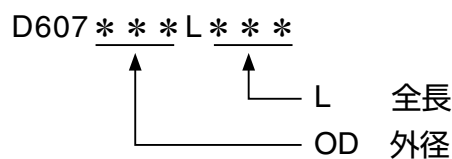

| 図番 | 材質 | OD | L |
|-------------|---------|----|------|
| | | 外径 | 全長 |
| B208003L*** | YM-99CW | 3 | ~500 |
| B208004L*** | YM-99CW | 4 | ~500 |
| B208005L*** | YM-99CW | 5 | ~500 |
| B208006L*** | YM-99CW | 6 | ~500 |
| B208008L*** | YM-99CW | 8 | ~500 |
| B208010L*** | YM-99CW | 10 | ~500 |
| B208012L*** | YM-99CW | 12 | ~500 |
| B208014L*** | YM-99CW | 14 | ~500 |
| B208016L*** | YM-99CW | 16 | ~500 |

| 図番 | 材質 | OD | L |
|-------------|--------|----|------|
| | | 外径 | 全長 |
| D607002L*** | YM-99C | 2 | ~400 |
| D607003L*** | YM-99C | 3 | ~400 |
| D607004L*** | YM-99C | 4 | ~400 |
| D607005L*** | YM-99C | 5 | ~400 |
| D607006L*** | YM-99C | 6 | ~400 |
| D607008L*** | YM-99C | 8 | ~400 |
| D607012L*** | YM-99C | 12 | ~400 |



※L寸法は注文に応じて当社にて切断致します。(5mm単位)
 ※HF2仕上は380mmまで可能です。
 ※単価は寸法に必ずしも比例いたしません。

PIPE/GUIDE

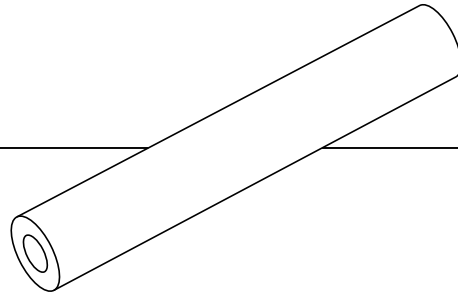
パイプガイド



| | | | | |
|---------------|-------------|----|----|-----|
| No./図番 | B605***L*** | | | |
| | D608***L*** | | | |
| MATERIAL/材質 | YM-99CW | | | |
| SURFACE/表面仕上げ | NF | DP | HF | HF2 |



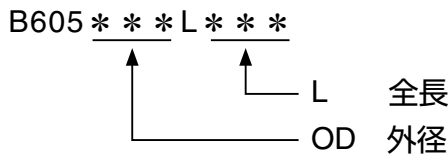

OD (Outside Diameter) 外径
 ID (Inside Diameter) 内径
 L (Length) 全長

YM-99CW材質パイプガイドの表記

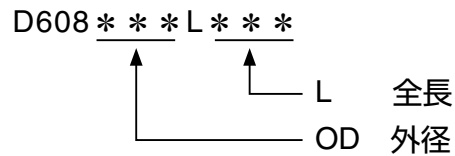

YM-99C材質パイプガイドの表記



| 図番 | 材質 | OD | ID | L |
|-------------|---------|----|----|-------|
| | | 外径 | 内径 | 全長 |
| B605004L*** | YM-99CW | 4 | 2 | ~1000 |
| B605006L*** | YM-99CW | 6 | 3 | ~1000 |
| B605008L*** | YM-99CW | 8 | 4 | ~1000 |
| B605010L*** | YM-99CW | 10 | 5 | ~1000 |
| B605012L*** | YM-99CW | 12 | 6 | ~1000 |
| B605016L*** | YM-99CW | 16 | 8 | ~1000 |

| 図番 | 材質 | OD | ID | L |
|-------------|--------|----|-----|------|
| | | 外径 | 内径 | 全長 |
| D608002L*** | YM-99C | 2 | 1 | ~100 |
| D608003L*** | YM-99C | 3 | 2 | ~100 |
| D608004L*** | YM-99C | 4 | 3.2 | ~100 |
| D608006L*** | YM-99C | 6 | 3.2 | ~500 |
| D608008L*** | YM-99C | 8 | 3.2 | ~500 |
| D608010L*** | YM-99C | 10 | 5.2 | ~500 |

※L寸法は注文に応じて当社にて切断致します。(5mm単位)
 ※HF2仕上は380mmまで可能です。
 ※単価は寸法に必ずしも比例いたしません。

OILING GUIDE- INTER LACER
 TRAVERSE GUIDE
 SNAIL GUIDE- DOG TAIL GUIDE
 HOOK GUIDE- SLIT GUIDE
 TWIST STOP WHEEL
 ROLLER GUIDE
 GREEK PARTS
 GUIDE etc.
 BEARING ROLLER GUIDE
 BAR GUIDE- PIPE GUIDE
 EYELET GUIDE- TUBE GUIDE
 TENSION WASHER
 BOBBIN CAP
 TENSOR
 YARN SENSOR
 OTHER

バー・パイプガイドの旧・新図番対比表

BAR GUIDE バーガイド (YM-99C)

| 旧図番 | 新図番 |
|---------|-------------|
| A205112 | D607004L070 |
| A306047 | D607005L045 |
| A309014 | D607003L010 |
| A401004 | D607005L090 |
| A601015 | D607004L055 |
| A603034 | D607006L065 |
| A603035 | D607006L085 |
| A604009 | D607003L050 |
| A609019 | D607004L030 |
| A703112 | D607005L035 |
| A703113 | D607005L050 |
| A704089 | D607003L035 |
| A705028 | D607004L050 |
| A707013 | D607003L030 |
| A707015 | D607003L025 |
| A707096 | D607005L055 |
| A707113 | D607003L020 |
| A711005 | D607003L040 |
| A802049 | D607004L025 |
| A803001 | D607005L025 |
| A806044 | D607006L070 |
| A808034 | D607002L025 |
| A810008 | D607004L035 |
| A810009 | D607004L040 |
| A812028 | D607005L070 |
| A903003 | D607006L300 |
| A908013 | D607006L060 |
| B001023 | D607004L060 |
| B002028 | D607006L045 |
| B004012 | D607004L045 |
| B010017 | D607006L080 |
| B010018 | D607006L120 |
| B101027 | D607005L080 |
| B102036 | D607006L100 |
| B103026 | D607006L075 |
| B103027 | D607006L090 |
| B103035 | D607006L040 |
| B105034 | D607003L055 |
| B105035 | D607003L060 |
| B111005 | D607003L045 |
| B111026 | D607006L030 |
| B202016 | D607005L100 |
| B204019 | D607005L040 |
| B208034 | D607004L020 |
| B208035 | D607004L100 |
| B208041 | D607005L030 |

| 旧図番 | 新図番 |
|---------|-------------|
| B208042 | D607005L060 |
| B208043 | D607005L120 |
| B208052 | D607006L050 |
| B208053 | D607006L200 |
| B308009 | D607003L015 |
| B507006 | D607004L075 |
| B609015 | D607006L140 |
| B805028 | D607006L130 |
| C010036 | D607006L055 |
| C109013 | D607006L145 |
| C112026 | D607006L150 |
| C304007 | D607002L030 |
| C710020 | D607006L180 |
| D101011 | D607005L065 |
| D101012 | D607005L075 |
| D103042 | D607002L020 |
| D104072 | D607004L170 |
| D201042 | D607004L210 |
| D305001 | D607004L180 |
| D311012 | D607005L015 |
| D412055 | D607006L110 |
| D501052 | D607006L205 |
| D501053 | D607006L165 |
| D501057 | D607006L270 |

PIPE GUIDE パイプガイド (YM-99C)

| 旧図番 | 新図番 |
|---------|-------------|
| A307061 | D608002L021 |
| A801037 | D608010L210 |
| B110016 | D608010L320 |
| B211019 | D608010L280 |
| B409031 | D608010L250 |
| B801009 | D608010L240 |
| B801010 | D608010L180 |
| B808022 | D608003L025 |
| C005032 | D608010L345 |
| C310029 | D608004L025 |
| D008010 | D608010L100 |
| D204016 | D608002L005 |
| D208018 | D608002L020 |
| D210058 | D608006L020 |
| D303064 | D608004L010 |
| D304064 | D608006L030 |
| D305017 | D608010L165 |
| D309017 | D608004L020 |
| D310036 | D608010L030 |
| D402046 | D608003L010 |
| D407031 | D608010L175 |
| D501054 | D608010L350 |
| D501056 | D608010L380 |
| D501062 | D608010L110 |
| D502053 | D608008L045 |
| D503006 | D608008L025 |
| D505004 | D608004L035 |
| N705028 | D608004L050 |

PIPE GUIDE パイプガイド (YM-85C)

| 旧図番 | 新図番 |
|---------|-------------|
| A209058 | D609005L020 |
| A702106 | D609005L075 |
| A805016 | D609006L020 |
| A806033 | D609006L030 |
| B005020 | D609006L300 |
| B507014 | D609006L035 |
| B512002 | D609005L030 |
| B512003 | D609005L035 |
| B606044 | D609005L045 |
| B703061 | D609007L150 |
| B703062 | D609007L300 |
| D001014 | D609006L045 |
| D101060 | D609007L035 |
| D211034 | D609007L070 |

EYELET /GUIDE

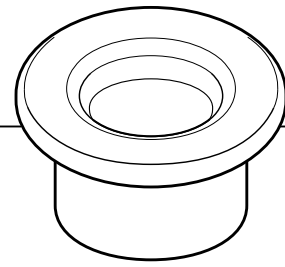

アイレットガイド

| | |
|---------------|--------------|
| No./図番 | C905001 |
| | |
| MATERIAL/材質 | YM-99C |
| weight/重量 | 0.015g |
| SURFACE/表面仕上げ | NF DP HF HF2 |

| | |
|---------------|--------------|
| No./図番 | N907016 |
| | |
| MATERIAL/材質 | YM-99C |
| weight/重量 | 0.09g |
| SURFACE/表面仕上げ | NF DP HF HF2 |

| | |
|---------------|--------------|
| No./図番 | N602030 |
| | |
| MATERIAL/材質 | YM-99C |
| weight/重量 | 0.06g |
| SURFACE/表面仕上げ | NF DP HF HF2 |

| | |
|---------------|--------------|
| No./図番 | A512015 |
| | |
| MATERIAL/材質 | YM-85C |
| weight/重量 | 0.04g |
| SURFACE/表面仕上げ | NF DP HF HF2 |

| | |
|---------------|--------------|
| No./図番 | N602014 |
| | |
| MATERIAL/材質 | YM-85C |
| weight/重量 | 0.10g |
| SURFACE/表面仕上げ | NF DP HF HF2 |

| | |
|---------------|--------------|
| No./図番 | N711016 |
| | |
| MATERIAL/材質 | YM-85C |
| weight/重量 | 0.10g |
| SURFACE/表面仕上げ | NF DP HF HF2 |

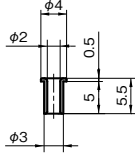
| | | | | |
|---|----------------|----|----|-----|
| No./図番 | N505025 | | | |
|  | | | | |
|  | | | | |
| MATERIAL/材質 | YM-85C | | | |
| weight/重量 | 0.07g | | | |
| SURFACE/表面仕上げ | NF | DP | HF | HF2 |

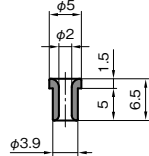
| | | | | |
|---|----------------|----|----|-----|
| No./図番 | A411045 | | | |
|  | | | | |
|  | | | | |
| MATERIAL/材質 | YM-99C | | | |
| weight/重量 | 0.22g | | | |
| SURFACE/表面仕上げ | NF | DP | HF | HF2 |

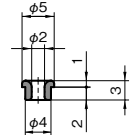
| | | | | |
|---|----------------|----|----|-----|
| No./図番 | C905002 | | | |
|  | | | | |
|  | | | | |
| MATERIAL/材質 | YM-99C | | | |
| weight/重量 | 0.11g | | | |
| SURFACE/表面仕上げ | NF | DP | HF | HF2 |

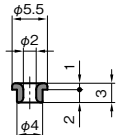
| | | | | |
|---|----------------|----|----|-----|
| No./図番 | N907018 | | | |
|  | | | | |
|  | | | | |
| MATERIAL/材質 | YM-85C | | | |
| weight/重量 | 0.12g | | | |
| SURFACE/表面仕上げ | NF | DP | HF | HF2 |

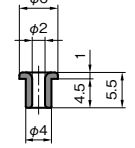
| | | | | |
|---|----------------|----|----|-----|
| No./図番 | N210014 | | | |
|  | | | | |
|  | | | | |
| MATERIAL/材質 | YM-85C | | | |
| weight/重量 | 0.24g | | | |
| SURFACE/表面仕上げ | NF | DP | HF | HF2 |

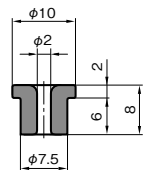
| | | | | |
|---|----------------|----|----|-----|
| No./図番 | N907020 | | | |
|  | | | | |
|  | | | | |
| MATERIAL/材質 | YM-85C | | | |
| weight/重量 | 1.35g | | | |
| SURFACE/表面仕上げ | NF | DP | HF | HF2 |

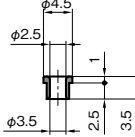
| | | | | |
|---|----------------|----|----|-----|
| No./図番 | A502083 | | | |
|  | | | | |
|  | | | | |
| MATERIAL/材質 | YM-85C | | | |
| weight/重量 | 0.07g | | | |
| SURFACE/表面仕上げ | NF | DP | HF | HF2 |

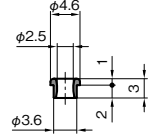
| | | | | |
|---|----------------|----|----|-----|
| No./図番 | B307027 | | | |
|  | | | | |
|  | | | | |
| MATERIAL/材質 | YM-99C | | | |
| weight/重量 | 0.07g | | | |
| SURFACE/表面仕上げ | NF | DP | HF | HF2 |

- OLLING GUIDE- INTER LACER
- TRAVERSE GUIDE
- SNAIL GUIDE- DOG TAIL GUIDE
- HOOK GUIDE- SLIT GUIDE
- TWIST STOP WHEEL
- ROLLER GUIDE
- CREEL PARTS
- GUIDE etc.
- BEARING ROLLER GUIDE
- BAR GUIDE- PIPE GUIDE
- EYELET GUIDE- TUBE GUIDE
- TENSION WASHER
- BOBBIN CAP
- TENSOR
- YARN SENSOR
- OTHER

EYELET GUIDE アイレットガイド

OILING GUIDE-
 INNER LACER
 TRAVERSE
 GUIDE
 SNAIL GUIDE-
 DOG TAIL GUIDE
 HOOK GUIDE-
 SLIT GUIDE
 TWIST STOP
 WHEEL
 ROLLER GUIDE
 CREEP PARTS
 GUIDE etc.
 BEARING
 ROLLER GUIDE
 BAR GUIDE-
 PIPE GUIDE
 EYELET GUIDE-
 TUBE GUIDE
 TENSION
 WASHER
 BOBBIN CAP
 TENSOR
 YARN SENSOR
 OTHER

No./図番 N810040

MATERIAL/材質 YM-99C
weight/重量 0.13g
SURFACE/表面仕上げ NF DP HF HF2

No./図番 N603044

MATERIAL/材質 YM-99C
weight/重量 0.48g
SURFACE/表面仕上げ NF DP HF HF2

No./図番 N801050

MATERIAL/材質 YM-99C
weight/重量 0.05g
SURFACE/表面仕上げ NF DP HF HF2

No./図番 N411006

MATERIAL/材質 YM-85C
weight/重量 0.06g
SURFACE/表面仕上げ NF DP HF HF2

No./図番 C905003

MATERIAL/材質 YM-99C
weight/重量 0.155g
SURFACE/表面仕上げ NF DP HF HF2

No./図番 N907021

MATERIAL/材質 YM-85C
weight/重量 0.14g
SURFACE/表面仕上げ NF DP HF HF2

No./図番 A211066

MATERIAL/材質 YM-85C
weight/重量 0.15g
SURFACE/表面仕上げ NF DP HF HF2

No./図番 N401034

MATERIAL/材質 YM-85C
weight/重量 0.16g
SURFACE/表面仕上げ NF DP HF HF2

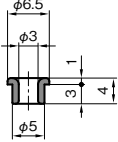
| | |
|---|----------------|
| No./図番 | N907022 |
|  | |
|  | |
| MATERIAL/材質 | YM-85C |
| weight/重量 | 0.20g |
| SURFACE/表面仕上げ | NF DP HF HF2 |

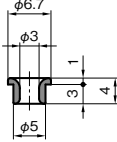
| | |
|---|----------------|
| No./図番 | A205108 |
|  | |
|  | |
| MATERIAL/材質 | YM-99C |
| weight/重量 | 0.19g |
| SURFACE/表面仕上げ | NF DP HF HF2 |

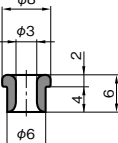
| | |
|---|----------------|
| No./図番 | A502088 |
|  | |
|  | |
| MATERIAL/材質 | YM-85C |
| weight/重量 | 0.56g |
| SURFACE/表面仕上げ | NF DP HF HF2 |

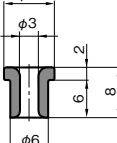
| | |
|---|----------------|
| No./図番 | N701027 |
|  | |
|  | |
| MATERIAL/材質 | YM-85C |
| weight/重量 | 0.72g |
| SURFACE/表面仕上げ | NF DP HF HF2 |

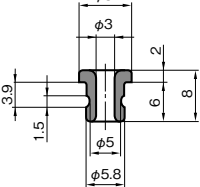
| | |
|---|----------------|
| No./図番 | N602016 |
|  | |
|  | |
| MATERIAL/材質 | YM-85C |
| weight/重量 | 0.72g |
| SURFACE/表面仕上げ | NF DP HF HF2 |

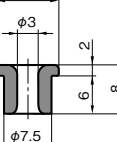
| | |
|---|----------------|
| No./図番 | N807007 |
|  | |
|  | |
| MATERIAL/材質 | YM-85C |
| weight/重量 | 1.25g |
| SURFACE/表面仕上げ | NF DP HF HF2 |

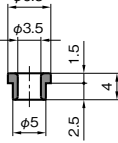
| | |
|---|----------------|
| No./図番 | A502084 |
|  | |
|  | |
| MATERIAL/材質 | YM-85C |
| weight/重量 | 0.04g |
| SURFACE/表面仕上げ | NF DP HF HF2 |

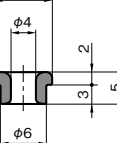
| | |
|---|----------------|
| No./図番 | A502085 |
|  | |
|  | |
| MATERIAL/材質 | YM-85C |
| weight/重量 | 0.52g |
| SURFACE/表面仕上げ | NF DP HF HF2 |

- QUILING GUIDE - INTER LACER
- TRAVERSE GUIDE
- SNAIL GUIDE - DOG TAIL GUIDE
- HOOK GUIDE - SLIT GUIDE
- TWIST STOP WHEEL
- ROLLER GUIDE
- CREEL PARTS
- GUIDE etc.
- BEARING ROLLER GUIDE
- BAR GUIDE - PIPE GUIDE
- EYELET GUIDE - TUBE GUIDE
- TENSION WASHER
- BOBBIN CAP
- TENSOR
- YARN SENSOR
- OTHER

EYELET GUIDE アイレットガイド

OILING GUIDE-
 INHER LACER
 TRAVERSE
 GUIDE
 SNAIL GUIDE-
 DOG TAIL GUIDE
 HOOK GUIDE-
 SLIT GUIDE
 TWIST STOP
 WHEEL
 ROLLER GUIDE
 GREEL PARTS
 GUIDE etc.
 BEARING
 ROLLER GUIDE
 BAR GUIDE-
 PIPE GUIDE
 EYELET GUIDE-
 TUBE GUIDE
 TENSION
 WASHER
 BOBBIN CAP
 TENSOR
 YARN SENSOR
 OTHER

No./図番 N907024

MATERIAL/材質 YM-85C
weight/重量 1.10g
SURFACE/表面仕上げ NF DP HF HF2

No./図番 C905004

MATERIAL/材質 YM-99C
weight/重量 0.26g
SURFACE/表面仕上げ NF DP HF HF2

No./図番 N701030

MATERIAL/材質 YM-85C
weight/重量 0.20g
SURFACE/表面仕上げ NF DP HF HF2

No./図番 N902043

MATERIAL/材質 YM-99C
weight/重量 0.50g
SURFACE/表面仕上げ NF DP HF HF2

No./図番 N709037

MATERIAL/材質 YM-85C
weight/重量 0.32g
SURFACE/表面仕上げ NF DP HF HF2

No./図番 A205053

MATERIAL/材質 YM-99C
weight/重量 0.93g
SURFACE/表面仕上げ NF DP HF HF2

No./図番 N907025

MATERIAL/材質 YM-85C
weight/重量 0.64g
SURFACE/表面仕上げ NF DP HF HF2

No./図番 A701051

MATERIAL/材質 YM-99C
weight/重量 1.50g
SURFACE/表面仕上げ NF DP HF HF2

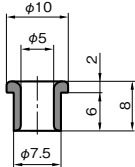
| | |
|---|----------------|
| No./図番 | N907050 |
|  | |
|  | |
| MATERIAL/材質 | YM-85C |
| weight/重量 | 0.84g |
| SURFACE/表面仕上げ | NF DP HF HF2 |

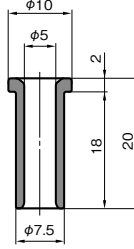
| | |
|---|----------------|
| No./図番 | A411029 |
|  | |
|  | |
| MATERIAL/材質 | YM-85C |
| weight/重量 | 1.80g |
| SURFACE/表面仕上げ | NF DP HF HF2 |

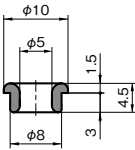
| | |
|---|----------------|
| No./図番 | C905005 |
|  | |
|  | |
| MATERIAL/材質 | YM-99C |
| weight/重量 | 0.61g |
| SURFACE/表面仕上げ | NF DP HF HF2 |

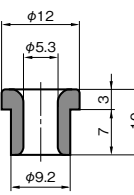
| | |
|--|----------------|
| No./図番 | N701043 |
|  | |
|  | |
| MATERIAL/材質 | YM-85C |
| weight/重量 | 2.00g |
| SURFACE/表面仕上げ | NF DP HF HF2 |

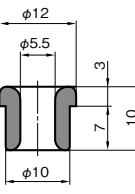
| | |
|---|----------------|
| No./図番 | A511010 |
|  | |
|  | |
| MATERIAL/材質 | YM-85C |
| weight/重量 | 2.20g |
| SURFACE/表面仕上げ | NF DP HF HF2 |

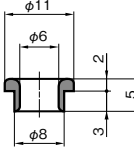
| | |
|---|----------------|
| No./図番 | A502087 |
|  | |
|  | |
| MATERIAL/材質 | YM-85C |
| weight/重量 | 0.72g |
| SURFACE/表面仕上げ | NF DP HF HF2 |

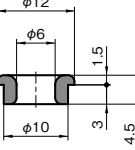
| | |
|---|----------------|
| No./図番 | C905006 |
|  | |
|  | |
| MATERIAL/材質 | YM-99C |
| weight/重量 | 0.90g |
| SURFACE/表面仕上げ | NF DP HF HF2 |

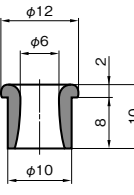
| | |
|---|----------------|
| No./図番 | B506010 |
|  | |
|  | |
| MATERIAL/材質 | YM-99C |
| weight/重量 | 1.80g |
| SURFACE/表面仕上げ | NF DP HF HF2 |

- QUILING GUIDE - INTER LACER
- TRAVERSE GUIDE
- SNAIL GUIDE - DOG TAIL GUIDE
- HOOK GUIDE - SLIT GUIDE
- TWIST STOP WHEEL
- ROLLER GUIDE
- CREEL PARTS
- GUIDE etc.
- BEARING ROLLER GUIDE
- BAR GUIDE - PIPE GUIDE
- EYELET GUIDE - TUBE GUIDE
- TENSION WASHER
- BOBBIN CAP
- SENSOR
- YARN SENSOR
- OTHER

EYELET GUIDE アイレットガイド

OILING GUIDE-
 INHER LACER
 TRAVERSE
 GUIDE
 SMALL GUIDE-
 DOG TAIL GUIDE
 HOOK GUIDE-
 SLIT GUIDE
 TWIST STOP
 WHEEL
 ROLLER GUIDE
 GREEL PARTS
 GUIDE etc.
 BEARING
 ROLLER GUIDE
 BAR GUIDE-
 PIPE GUIDE
 EYELET GUIDE-
 TUBE GUIDE
 TENSION
 WASHER
 BOBBIN CAP
 TENSOR
 YARN SENSOR
 OTHER

No./図番 N701047

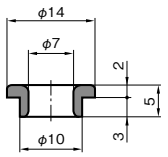
MATERIAL/材質 YM-85C
weight/重量 1.20g
SURFACE/表面仕上げ NF DP HF HF2

No./図番 A502070

MATERIAL/材質 YM-85C
weight/重量 0.80g
SURFACE/表面仕上げ NF DP HF HF2

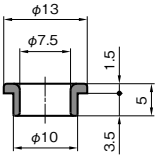
No./図番 N701054

MATERIAL/材質 YM-85C
weight/重量 3.00g
SURFACE/表面仕上げ NF DP HF HF2

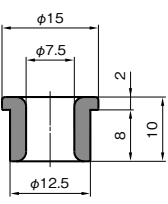
No./図番 C905008

MATERIAL/材質 YM-99C
weight/重量 1.20g
SURFACE/表面仕上げ NF DP HF HF2

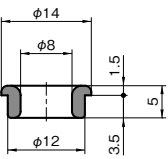
No./図番 A502089

MATERIAL/材質 YM-85C
weight/重量 2.60g
SURFACE/表面仕上げ NF DP HF HF2

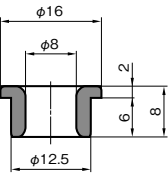
No./図番 A202044

MATERIAL/材質 YM-85C
weight/重量 0.86g
SURFACE/表面仕上げ NF DP HF HF2

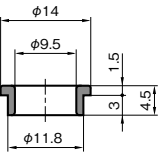
No./図番 C905010

MATERIAL/材質 YM-99C
weight/重量 1.90g
SURFACE/表面仕上げ NF DP HF HF2

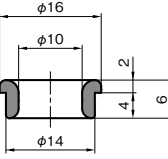
No./図番 A403062

MATERIAL/材質 YM-85C
weight/重量 3.60g
SURFACE/表面仕上げ NF DP HF HF2

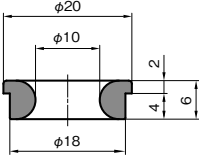
No./図番 N507014

MATERIAL/材質 YM-85C
weight/重量 9.80g
SURFACE/表面仕上げ NF DP HF HF2

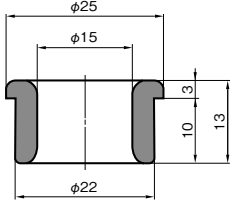
No./図番 A107048

MATERIAL/材質 YM-85C
weight/重量 18.0g
SURFACE/表面仕上げ NF DP HF HF2

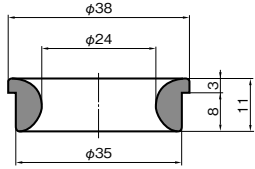
No./図番 N708035

MATERIAL/材質 YM-85C
weight/重量 19.0g
SURFACE/表面仕上げ NF DP HF HF2

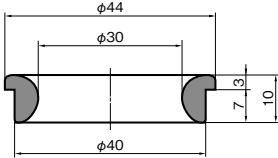

No./図番 A401020



MATERIAL/材質 YM-85C・ABS
weight/重量 3.60g
SURFACE/表面仕上げ NF DP HF HF2

5-EYELET GUIDE
5-アイレットガイド

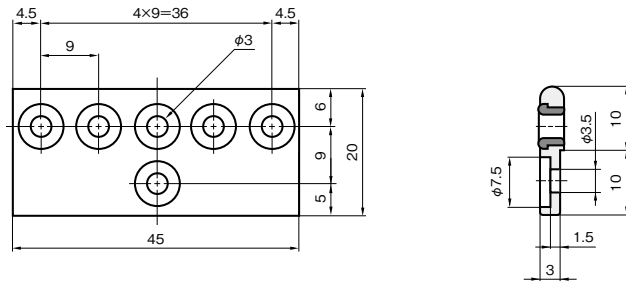

No./図番 A411007



MATERIAL/材質 YM-85C・ABS
weight/重量 3.60g
SURFACE/表面仕上げ NF DP HF HF2

6-EYELET GUIDE
6-アイレットガイド

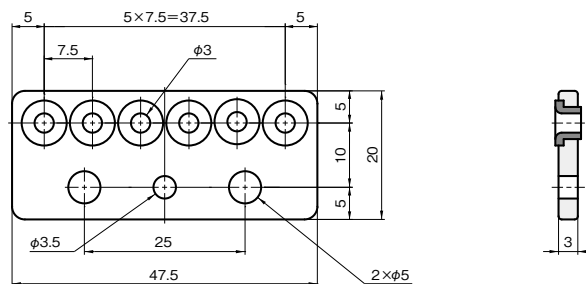

OILING GUIDE - INTER LACER
 TRAVERSE GUIDE
 SNAI GUIDE - DOG TAIL GUIDE
 HOOK GUIDE - SLIT GUIDE
 TWIST STOP WHEEL
 ROLLER GUIDE
 CREEL PARTS
 GUIDE etc.
 BEARING ROLLER GUIDE
 BAR GUIDE - PIPE GUIDE
 EYELET GUIDE - TUBE GUIDE
 TENSION WASHER
 BOBBIN CAP
 TENSOR
 YARN SENSOR
 OTHER

TUBE / GUIDE

チューブガイド

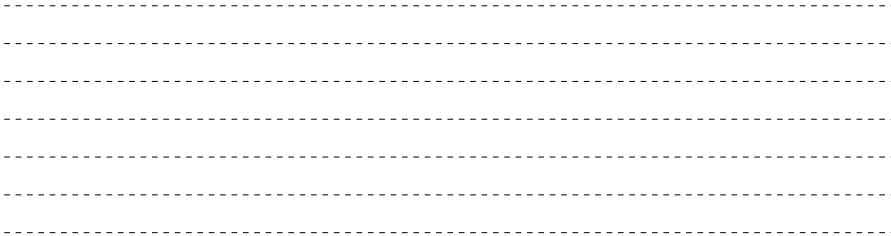
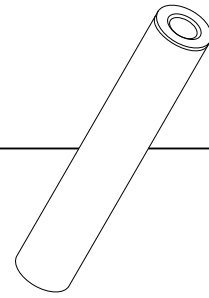

| | | |
|---------------|----------------|-----------|
| No./図番 | A908037 | |
| | | |
| | | |
| MATERIAL/材質 | YM-85C | |
| weight/重量 | 0.05g | |
| SURFACE/表面仕上げ | NF | DP HF HF2 |

| | | |
|---------------|----------------|-----------|
| No./図番 | A212075 | |
| | | |
| | | |
| MATERIAL/材質 | YM-85C | |
| weight/重量 | 0.13g | |
| SURFACE/表面仕上げ | NF | DP HF HF2 |

| | | |
|---------------|----------------|-----------|
| No./図番 | A712013 | |
| | | |
| | | |
| MATERIAL/材質 | YM-85C | |
| weight/重量 | 0.30g | |
| SURFACE/表面仕上げ | NF | DP HF HF2 |

| | | |
|---------------|----------------|-----------|
| No./図番 | N303013 | |
| | | |
| | | |
| MATERIAL/材質 | YM-85C | |
| weight/重量 | 0.20g | |
| SURFACE/表面仕上げ | NF | DP HF HF2 |

| | | |
|---------------|----------------|-----------|
| No./図番 | B311144 | |
| | | |
| | | |
| MATERIAL/材質 | YM-85C | |
| weight/重量 | 0.30g | |
| SURFACE/表面仕上げ | NF | DP HF HF2 |

| | | |
|---------------|----------------|-----------|
| No./図番 | A303013 | |
| | | |
| | | |
| MATERIAL/材質 | YM-85C | |
| weight/重量 | 0.40g | |
| SURFACE/表面仕上げ | NF | DP HF HF2 |

- QUILING GUIDE - INTER LACER
- TRAVERSE GUIDE
- SNAIL GUIDE - DOG TAIL GUIDE
- HOOK GUIDE - SLIT GUIDE
- TWIST STOP WHEEL
- ROLLER GUIDE
- CREEL PARTS
- GUIDE etc.
- BEARING ROLLER GUIDE
- BAR GUIDE - PIPE GUIDE
- EYELET GUIDE - TUBE GUIDE
- TENSION WASHER
- BOBBIN CAP
- TENSOR
- YARN SENSOR
- OTHER

TENSION /WASHER

テンションワッシャー

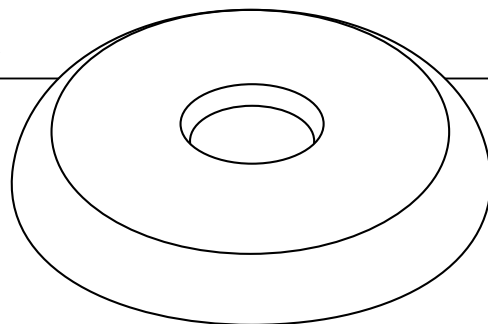

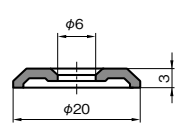

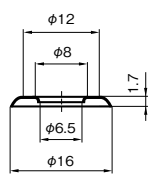
| | |
|---|----------------|
| No./図番 | B704040 |
|   | |
| MATERIAL/材質 | YM-92CW |
| weight/重量 | 1.90g |
| SURFACE/表面仕上げ | NF DPA HF HF2 |

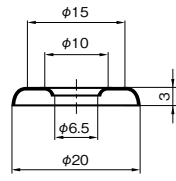
| | |
|--|----------------|
| No./図番 | A112001 |
|   | |
| MATERIAL/材質 | HARD CHROME |
| weight/重量 | 0.60g |
| SURFACE/表面仕上げ | MAT |

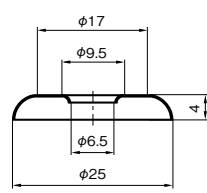
| | |
|---|----------------|
| No./図番 | A112002 |
|   | |
| MATERIAL/材質 | HARD CHROME |
| weight/重量 | 1.35g |
| SURFACE/表面仕上げ | MAT |

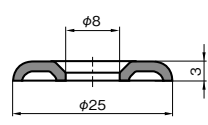
| | |
|--|----------------|
| No./図番 | A112003 |
|   | |
| MATERIAL/材質 | HARD CHROME |
| weight/重量 | 2.30g |
| SURFACE/表面仕上げ | MAT |

| | |
|---|----------------|
| No./図番 | B304010 |
|   | |
| MATERIAL/材質 | YM-92CW |
| weight/重量 | 2.70g |
| SURFACE/表面仕上げ | NF DPA HF HF2 |

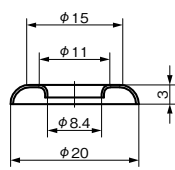
| | |
|--|----------------|
| No./図番 | A112024 |
|   | |
| MATERIAL/材質 | HARD CHROME |
| weight/重量 | 1.20g |
| SURFACE/表面仕上げ | MAT |

| | |
|---------------|--------------------|
| No./図番 | A409027 |
| | |
| MATERIAL/材質 | HARD CHROME |
| weight/重量 | 1.30g |
| SURFACE/表面仕上げ | MAT |
| NYLON BUSH | |

| | |
|---------------|--------------------|
| No./図番 | D110009 |
| | |
| MATERIAL/材質 | HARD CHROME |
| weight/重量 | 2.80g |
| SURFACE/表面仕上げ | MAT |
| NYLON BUSH | |

| | |
|---------------|--------------------|
| No./図番 | A409028 |
| | |
| MATERIAL/材質 | HARD CHROME |
| weight/重量 | 4.50g |
| SURFACE/表面仕上げ | MAT |
| NYLON BUSH | |

| | |
|---------------|--------------------|
| No./図番 | A706037 |
| | |
| MATERIAL/材質 | HARD CHROME |
| weight/重量 | 1.45g |
| SURFACE/表面仕上げ | MAT |

| | |
|---------------|--------------------|
| No./図番 | A112028 |
| | |
| MATERIAL/材質 | HARD CHROME |
| weight/重量 | 3.40g |
| SURFACE/表面仕上げ | MAT |

| | |
|---------------|--------------------|
| No./図番 | A112027 |
| | |
| MATERIAL/材質 | HARD CHROME |
| weight/重量 | 2.40g |
| SURFACE/表面仕上げ | MAT |

| | |
|---------------|--------------------|
| No./図番 | A112029 |
| | |
| MATERIAL/材質 | HARD CHROME |
| weight/重量 | 4.00g |
| SURFACE/表面仕上げ | MAT |

| | |
|---------------|--------------------|
| No./図番 | A112010 |
| | |
| MATERIAL/材質 | HARD CHROME |
| weight/重量 | 1.50g |
| SURFACE/表面仕上げ | MAT |

QUILING GUIDE
INTER LACER

TRAVERSE
GUIDE

SNAIL GUIDE
DOG TAIL GUIDE

HOOK GUIDE
SLIT GUIDE

TWIST STOP
WHEEL

ROLLER GUIDE

CREEL PARTS

GUIDE etc.

BEARING
ROLLER GUIDE

BAR GUIDE
PIPE GUIDE

EYELET GUIDE
TUBE GUIDE

TENSION
WASHER

BOBBIN CAP

TENSOR

YARN SENSOR

OTHER

TENSION WASHER テンションワッシャー

OILING GUIDE-
 INNER LACER
 TRAVERSE
 GUIDE
 SMALL GUIDE-
 DOG TAIL GUIDE
 HOOK GUIDE-
 SLIT GUIDE
 TWIST STOP
 WHEEL
 ROLLER GUIDE
 GREEL PARTS
 GUIDE etc.
 BEARING
 ROLLER GUIDE
 BAR GUIDE-
 PIPE GUIDE
 EYELET GUIDE-
 TUBE GUIDE
 TENSION
 WASHER
 BOBBIN CAP
 TENSOR
 YARN SENSOR
 OTHER

No./図番 A112026

MATERIAL/材質 HARD CHROME
weight/重量 2.00g
SURFACE/表面仕上げ MAT

No./図番 B302010

MATERIAL/材質 YM-92CW
weight/重量 2.50g
SURFACE/表面仕上げ NF DPA HF HF2

No./図番 A112011

MATERIAL/材質 HARD CHROME
weight/重量 2.40g
SURFACE/表面仕上げ MAT

No./図番 A112014

MATERIAL/材質 HARD CHROME
weight/重量 3.50g
SURFACE/表面仕上げ MAT

No./図番 A112012

MATERIAL/材質 HARD CHROME
weight/重量 4.80g
SURFACE/表面仕上げ MAT

No./図番 A201041

MATERIAL/材質 HARD CHROME
weight/重量 5.90g
SURFACE/表面仕上げ MAT

No./図番 A112019

MATERIAL/材質 HARD CHROME
weight/重量 7.95g
SURFACE/表面仕上げ MAT

No./図番 A207008

MATERIAL/材質 HARD CHROME
weight/重量 3.20g
SURFACE/表面仕上げ MAT

BOBBIN / CAP

ボビンキャップ

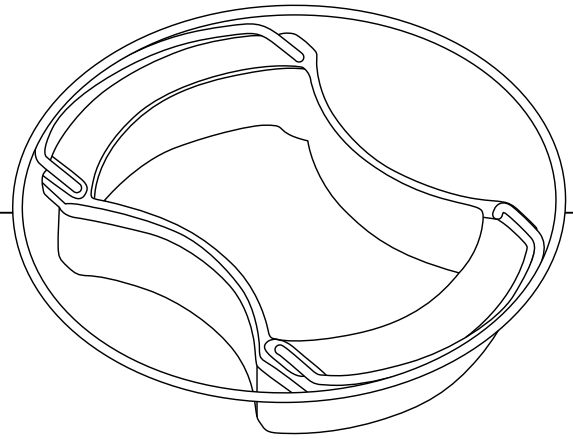

| | |
|-----------|----------------|
| No./図番 | A707075 |
| weight/重量 | 35g |



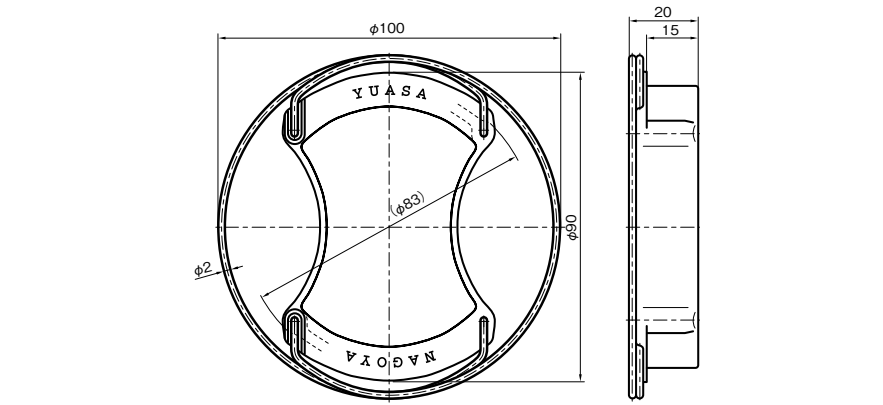

$\phi 83$ (OD= $\phi 100$)

| | |
|-----------|----------------|
| No./図番 | B203044 |
| weight/重量 | 35g |



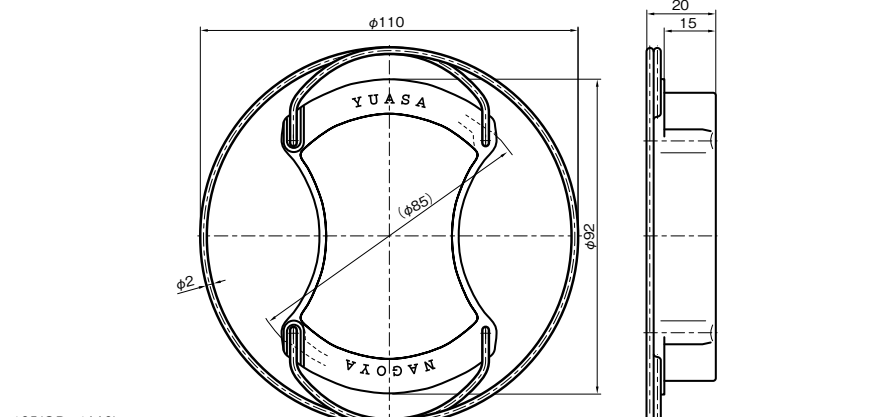

$\phi 85$ (OD= $\phi 110$)

| | |
|-----------|----------------|
| No./図番 | A610025 |
| weight/重量 | 40g |



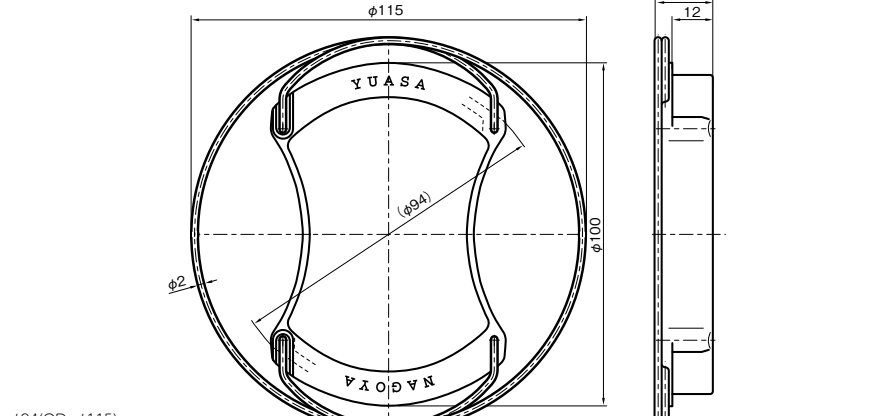

$\phi 94$ (OD= $\phi 115$)

QUILING GUIDE -
INTER LACER

TRAVERSE
GUIDE

SMALL GUIDE -
DOG TAIL GUIDE

HOOK GUIDE -
SLIT GUIDE

TWIST STOP
WHEEL

ROLLER GUIDE

CREEL PARTS

GUIDE etc.

BEARING
ROLLER GUIDE

BAR GUIDE -
PIPE GUIDE

EYELET GUIDE -
TUBE GUIDE

TENSION
WASHER

BOBBIN CAP

TENSOR

YARN SENSOR

OTHER

BOBBIN CAP ボビンキャップ

No./図番 **A701030**

weight/重量 **80g**

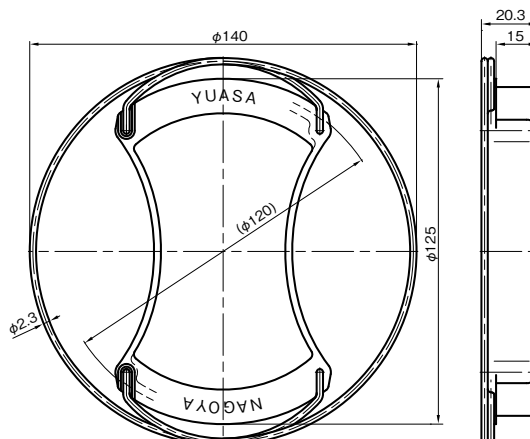

$\phi 120$ (OD= $\phi 140$)

No./図番 **A701040**

weight/重量 **110g**

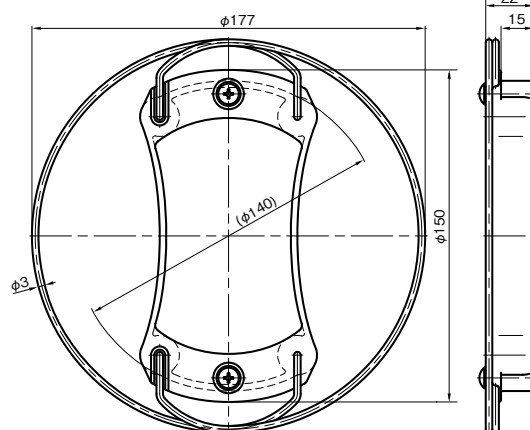

$\phi 140$ (OD= $\phi 177$)

No./図番 **A607035**

weight/重量 **180g**

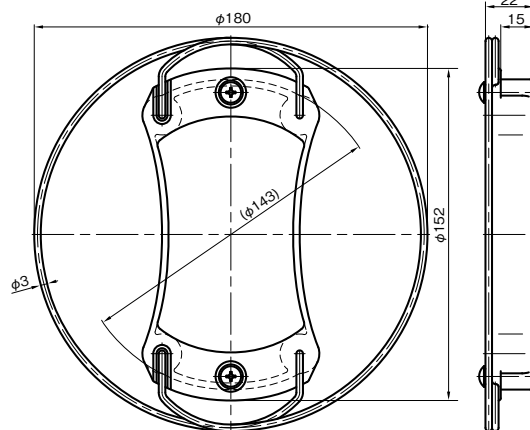

$\phi 143$ (OD= $\phi 180$)

- ILING GUIDE-
INNER LACER
- TRAVERSE
GUIDE
- SMALL GUIDE-
DOG TAIL GUIDE
- HOOK GUIDE-
SLIT GUIDE
- TWIST STOP
WHEEL
- ROLLER GUIDE
- HEEL PARTS
- GUIDE etc.
- BEARING
ROLLER GUIDE
- BAR GUIDE-
PIPE GUIDE
- EYELET GUIDE-
TUBE GUIDE
- TENSION
WASHER
- BOBBIN CAP
- TENSOR
- YARN SENSOR
- OTHER

TENSOR

テンサー

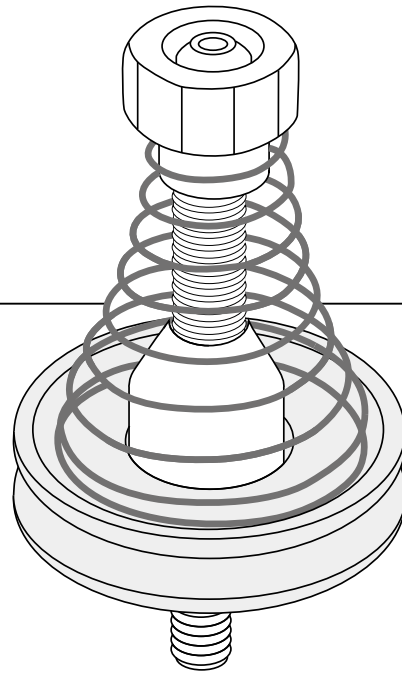

SPRING TENSOR スプリングテンサー

| | |
|-----------|-----------------------|
| No./図番 | B307008-A(B·C) |
| weight/重量 | 10g |

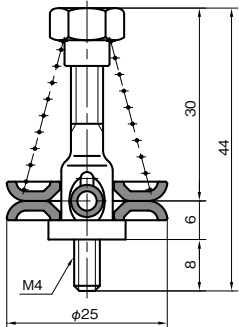
A= SPRING ϕ 0.4
B= SPRING ϕ 0.6
C= SPRING ϕ 0.8

| | |
|-----------|-----------------------|
| No./図番 | B307010-A(B·C) |
| weight/重量 | 10g |

A= SPRING ϕ 0.4
B= SPRING ϕ 0.6
C= SPRING ϕ 0.8

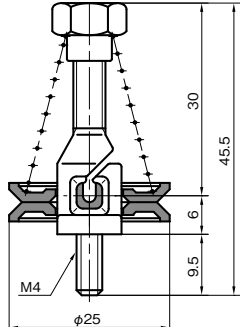
| | |
|-----------|-----------------------|
| No./図番 | B709010-A(B·C) |
| weight/重量 | 14g |

A= SPRING ϕ 0.4
B= SPRING ϕ 0.6
C= SPRING ϕ 0.8

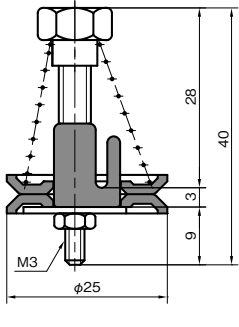
| | |
|-----------|-----------------------|
| No./図番 | B109025-A(B·C) |
| weight/重量 | 8g |

A= SPRING ϕ 0.4
B= SPRING ϕ 0.6
C= SPRING ϕ 0.8

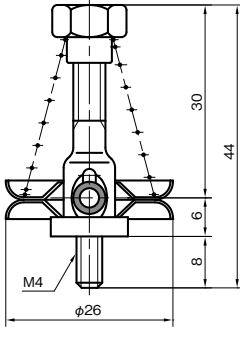
QUILING GUIDE
INTER LACER

TRAVERSE
GUIDE

SNAIL GUIDE
DOG TAIL GUIDE

HOOK GUIDE
SLIT GUIDE

TWIST STOP
WHEEL

ROLLER GUIDE

CREEL PARTS

GUIDE etc.

BEARING
ROLLER GUIDE

BAR GUIDE
PIPE GUIDE

EXHAUST GUIDE
TUBE GUIDE

TENSION
WASHER

BOBBIN CAP

TENSOR

YARN SENSOR

OTHER

SPRING TENSOR スプリングテンサー

OILING GUIDE-
 INTER LACER
 TRAVERSE
 GUIDE
 SMALL GUIDE-
 DOG TAIL GUIDE
 HOOK GUIDE-
 SLIT GUIDE
 TWIST STOP
 WHEEL
 ROLLER GUIDE
 ROLLER GUIDE
 CREEP PARTS
 GUIDE etc.
 BEARING
 ROLLER GUIDE
 BAR GUIDE-
 PIPE GUIDE
 EYELET GUIDE-
 TUBE GUIDE
 TENSION
 WASHER
 BOBBIN CAP
 TENSOR
 YARN SENSOR
 OTHER

| | |
|-----------|-----------------------|
| No./図番 | B007006-A(B·C) |
| weight/重量 | 8g |

A= SPRING φ0.4
 B= SPRING φ0.6
 C= SPRING φ0.8

| | |
|-----------|-----------------------|
| No./図番 | B709014-A(B·C) |
| weight/重量 | 12g |

A= SPRING φ0.4
 B= SPRING φ0.6
 C= SPRING φ0.8

| | |
|-----------|-----------------------|
| No./図番 | B010037-A(B·C) |
| weight/重量 | 13g |

A= SPRING φ0.4
 B= SPRING φ0.6
 C= SPRING φ0.8

| | |
|-----------|-----------------------|
| No./図番 | C510035-A(B·C) |
| weight/重量 | 22g |

A= SPRING φ0.4
 B= SPRING φ0.6
 C= SPRING φ0.8

| | |
|-----------|-----------------------|
| No./図番 | B007031-A(B·C) |
| weight/重量 | 20g |

A= SPRING φ0.4
 B= SPRING φ0.6
 C= SPRING φ0.8

| | |
|-----------|-----------------------|
| No./図番 | B109011-A(B·C) |
| weight/重量 | 45g |

A= SPRING φ0.4
 B= SPRING φ0.6
 C= SPRING φ0.8

RING-RING TENSOR リングリングテンサー

No./図番 **B803045-A**

weight/重量 **46g**

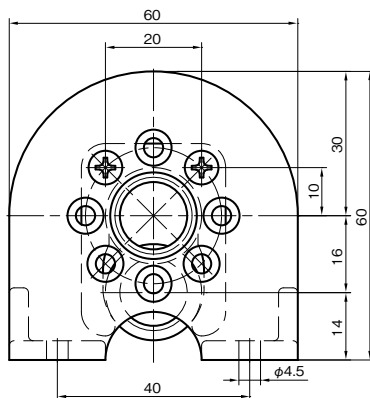

RING=B410027

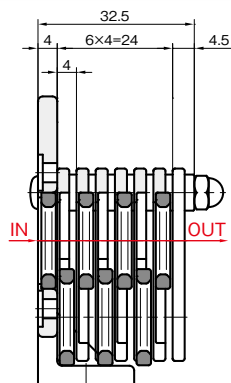

No./図番 **B802045-A**

weight/重量 **71g**

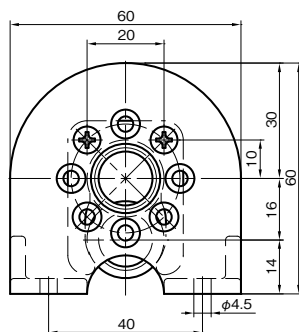

RING=B410027

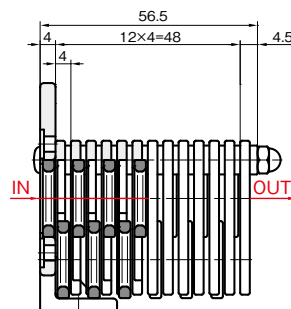

STORAGE TENSOR ストレージテンサー

No./図番 **A302060**

weight/重量 **60g**

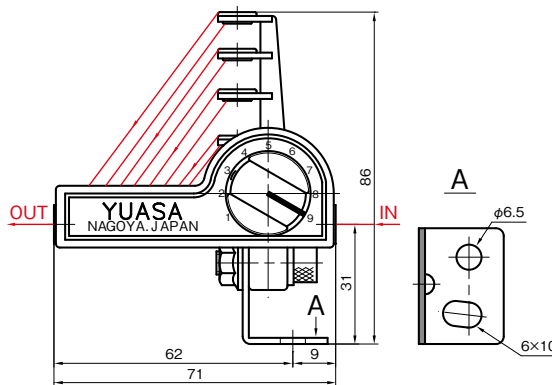

A403010 STEPLESS
IN - OUT=310mm

No./図番 **C709020**

weight/重量 **70g**

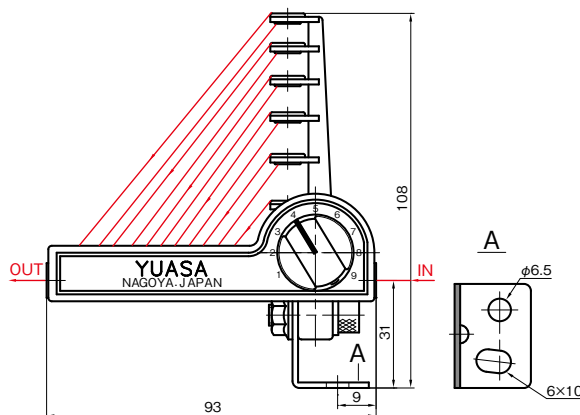

C802001 STEPLESS
IN - OUT=665mm

OILING GUIDE-
 INNER LACER
 TRAVERSE
 GUIDE
 SNAIL GUIDE-
 DOG TAIL GUIDE
 HOOK GUIDE-
 SLIT GUIDE
 TWIST STOP
 WHEEL
 ROLLER GUIDE
 ROLLER GUIDE
 CREEP PARTS
 GUIDE etc.
 BEARING
 ROLLER GUIDE
 BAR GUIDE-
 PIPE GUIDE
 EYELET GUIDE-
 TUBE GUIDE
 TENSION
 WASHER
 BOBBIN CAP
 TENSOR
 YARN SENSOR
 OTHER

GATE TENSOR ゲートテンサー

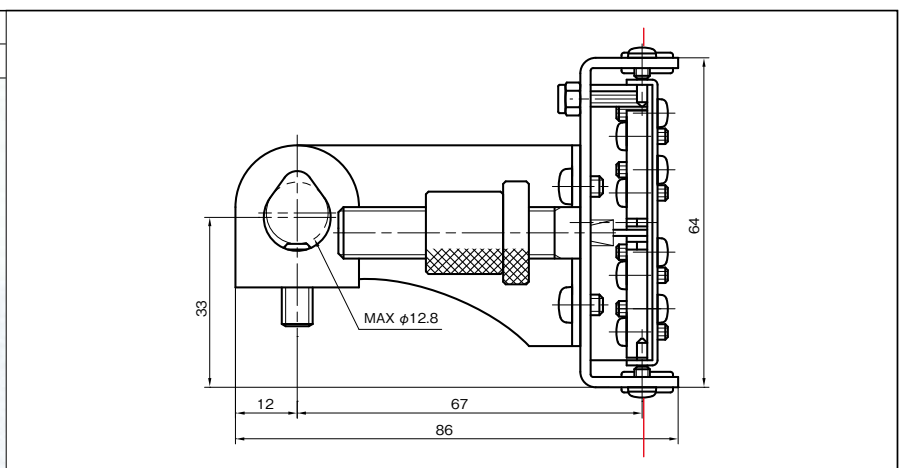
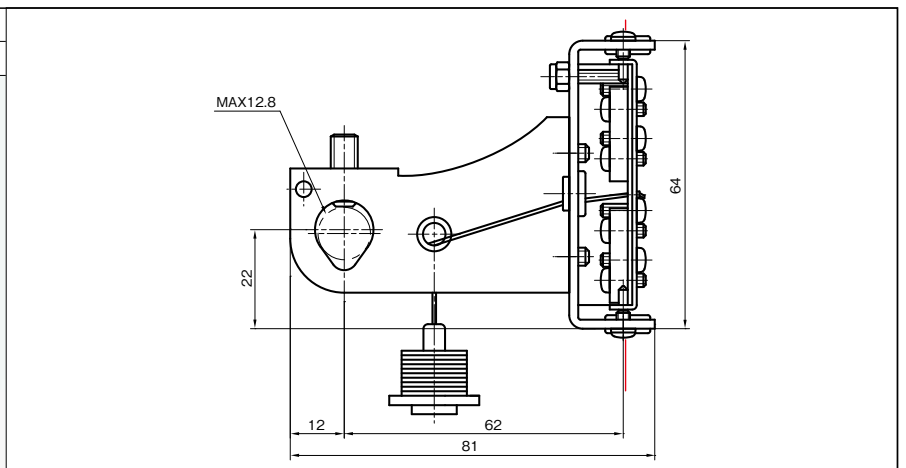
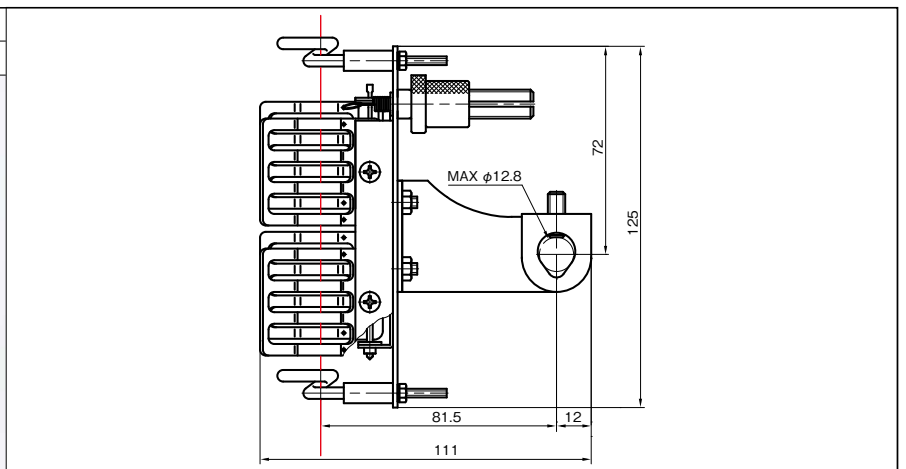
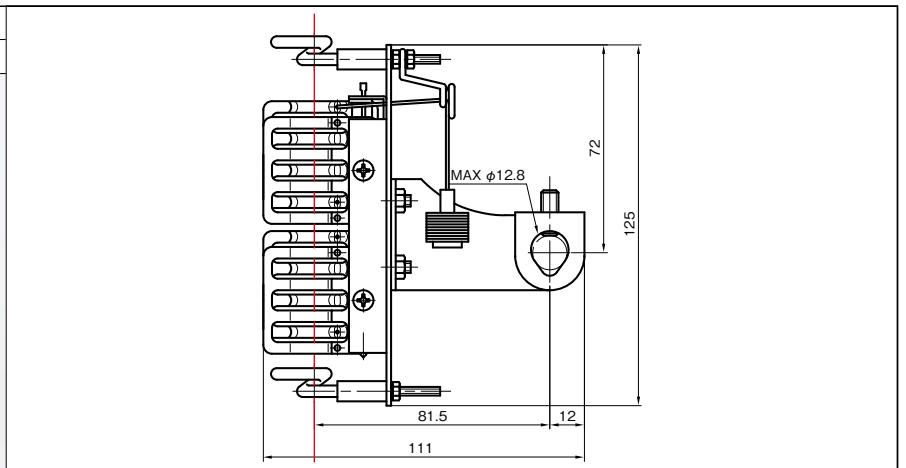

- QUILING GUIDE - INTER LACER
- TRAVERSE GUIDE
- SNAIL GUIDE - DOG TAIL GUIDE
- HOOK GUIDE - SLIT GUIDE
- TWIST STOP WHEEL
- ROLLER GUIDE
- CREEL PARTS
- GUIDE etc.
- BEARING ROLLER GUIDE
- BAR GUIDE - PIPE GUIDE
- EYELET GUIDE - TUBE GUIDE
- TENSION WASHER
- BOBBIN CAP
- TENSOR**
- YARN SENSOR
- OTHER

FLAT SPRING TENSOR フラットスプリングテンサー

No./図番 **C108035**

weight/重量 **75g**

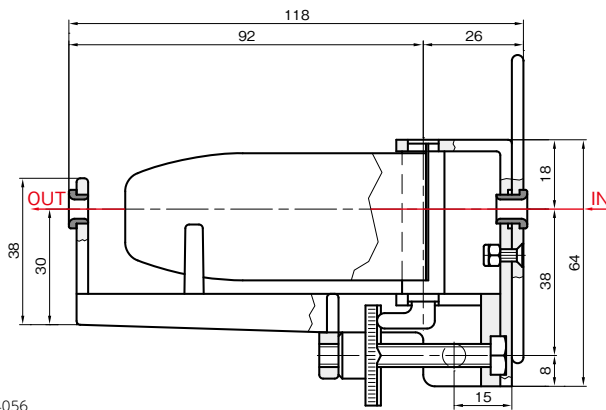
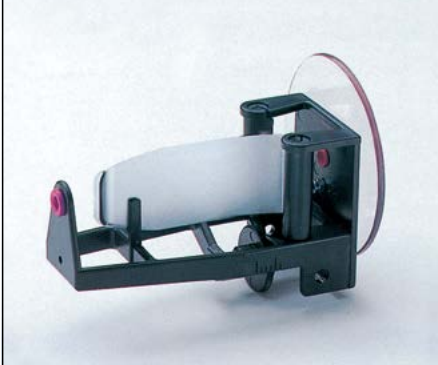

FLATSPRING:D104056

No./図番 **B709007**

weight/重量 **105g**

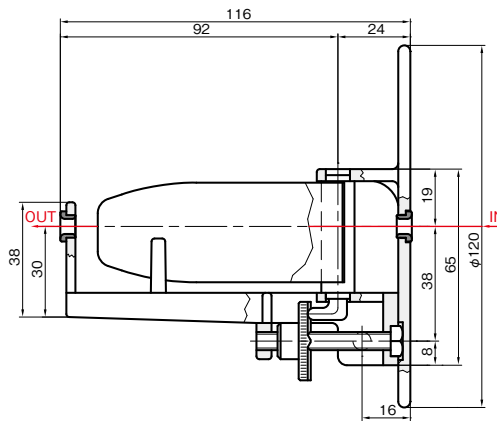

FLATSPRING:D104056

WASHER TENSOR ワッシャーテンサー

No./図番 **A005055-L(R)**

weight/重量 **115g**

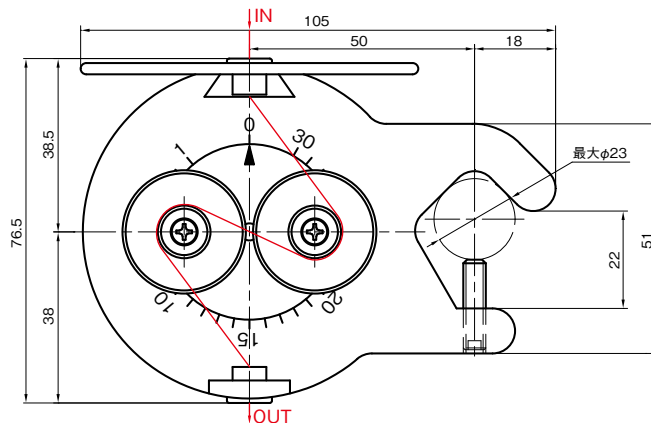

No./図番 **B009011-L(R)**

weight/重量 **145g**

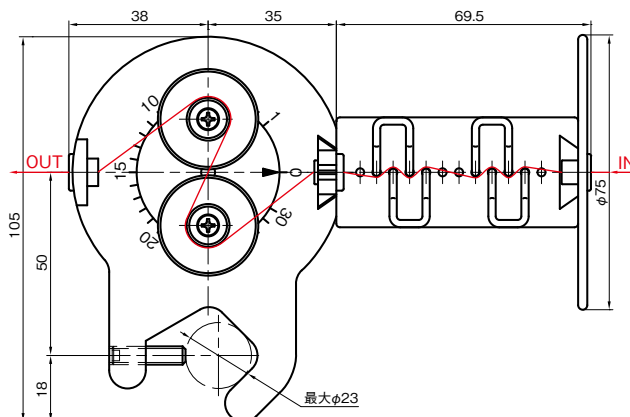

- ILING GUIDE- INTER LACER
- TRAVERSE GUIDE
- SNAIL GUIDE- DOG TAIL GUIDE
- HOOK GUIDE- SLIT GUIDE
- TWIST STOP WHEEL
- ROLLER GUIDE
- CREEL PARTS
- GUIDE etc.
- BEARING ROLLER GUIDE
- BAR GUIDE- PIPE GUIDE
- EYELET GUIDE- TUBE GUIDE
- TENSION WASHER
- BOBBIN CAP
- TENSOR
- YARN SENSOR
- OTHER

WASHER TENSOR ワッシャーテンサー

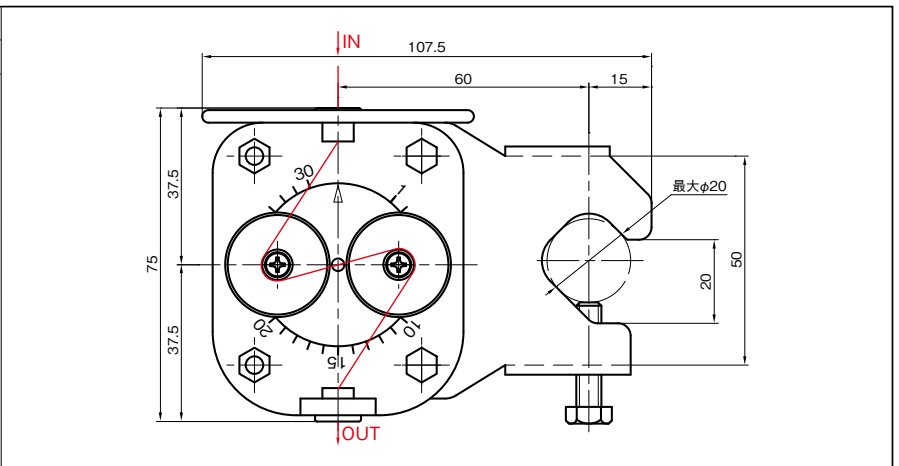
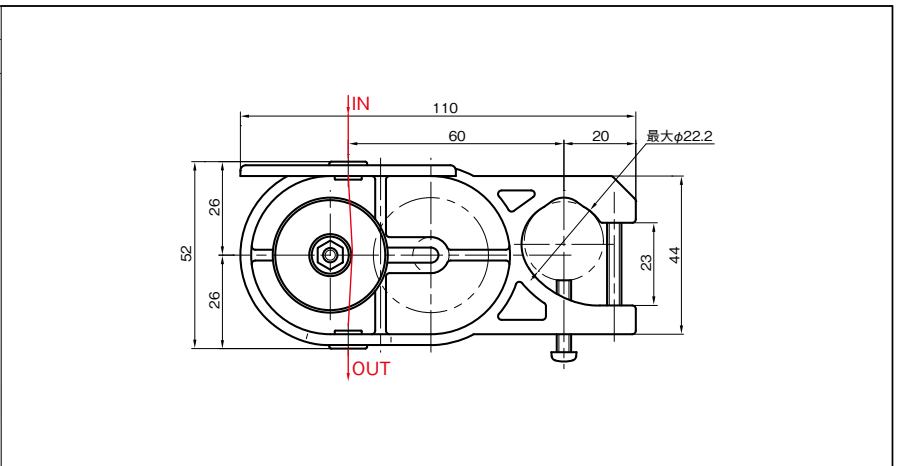
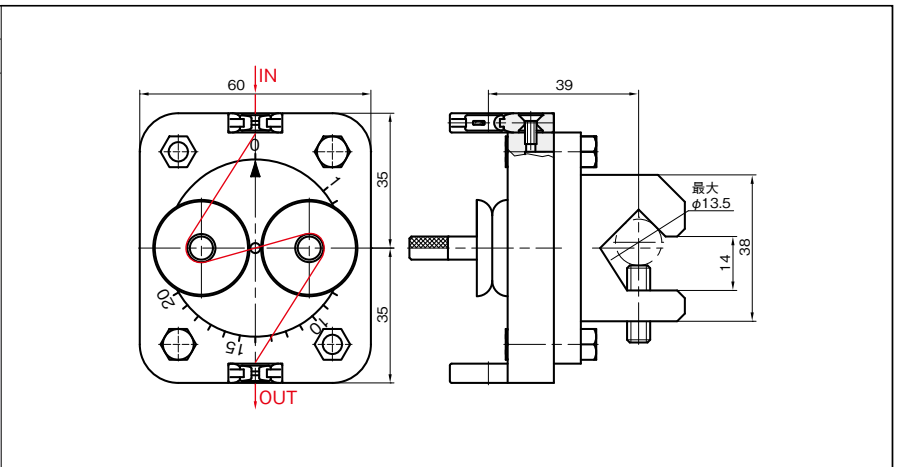
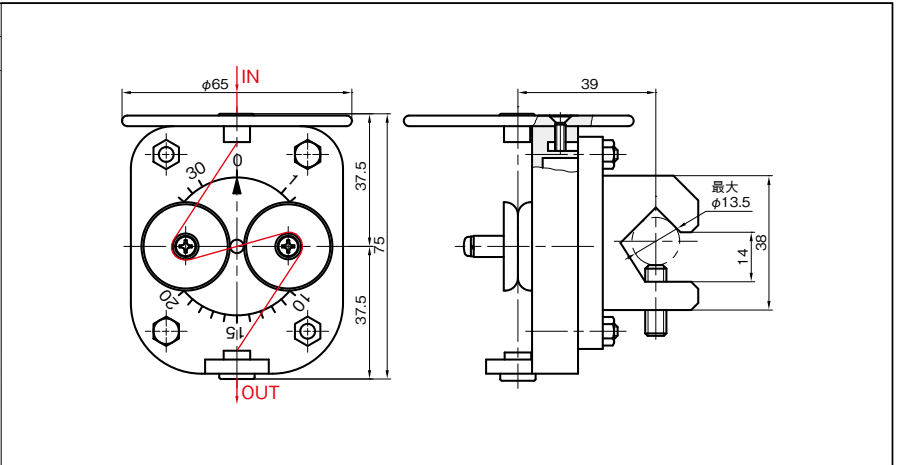

- QUILTING GUIDE - INTER LACER
- TRAVERSE GUIDE
- SNAIL GUIDE - DOG TAIL GUIDE
- HOOK GUIDE - SLIT GUIDE
- TWIST STOP WHEEL
- ROLLER GUIDE
- CREEL PARTS
- GUIDE etc.
- BEARING ROLLER GUIDE
- BAR GUIDE - PIPE GUIDE
- EYELET GUIDE - TUBE GUIDE
- TENSION WASHER
- BOBBIN CAP
- TENSOR
- YARN SENSOR
- OTHER

WASHER TENSOR ワッシャーテンサー

No./図番 **A006010**

weight/重量 **170g**

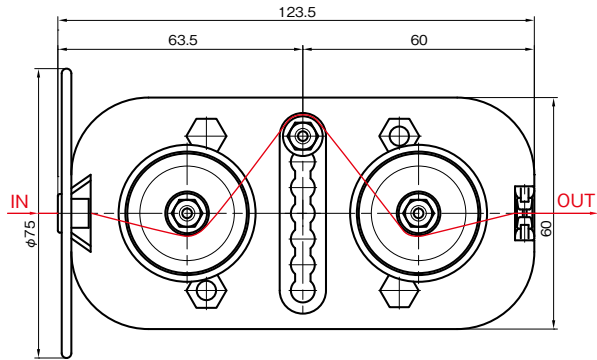

No./図番 **A009016**

weight/重量 **30g**

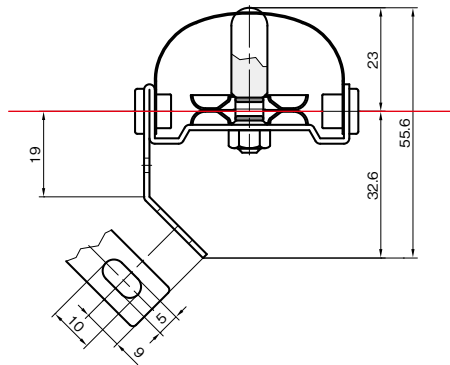

HYSTERESIS TENSOR ヒステリシステンサー

No./図番 **B708040**

weight/重量 **40g**

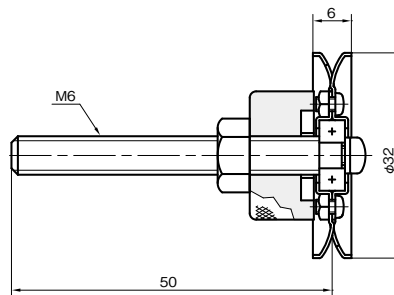

WHEEL=B505005

No./図番 **B508015**

weight/重量 **48g**

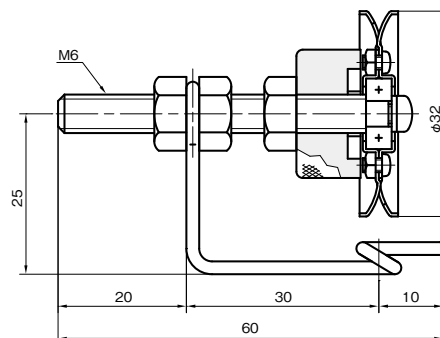

WHEEL=B505005

- ILING GUIDE-
INTER LACER
- TRAVERSE
GUIDE
- SNAIL GUIDE-
DOG TAIL GUIDE
- HOOK GUIDE-
SLIT GUIDE
- TWIST STOP
WHEEL
- ROLLER GUIDE
- CREEL PARTS
- GUIDE etc.
- BEARING
ROLLER GUIDE
- BAR GUIDE-
PIPE GUIDE
- EYELET GUIDE-
TUBE GUIDE
- TENSION
WASHER
- BOBBIN CAP
- TENSOR
- YARN SENSOR
- OTHER

HYSTERESIS TENSOR ヒステリシステンサー

No./図番 **L205023A**
weight/重量 **156g**

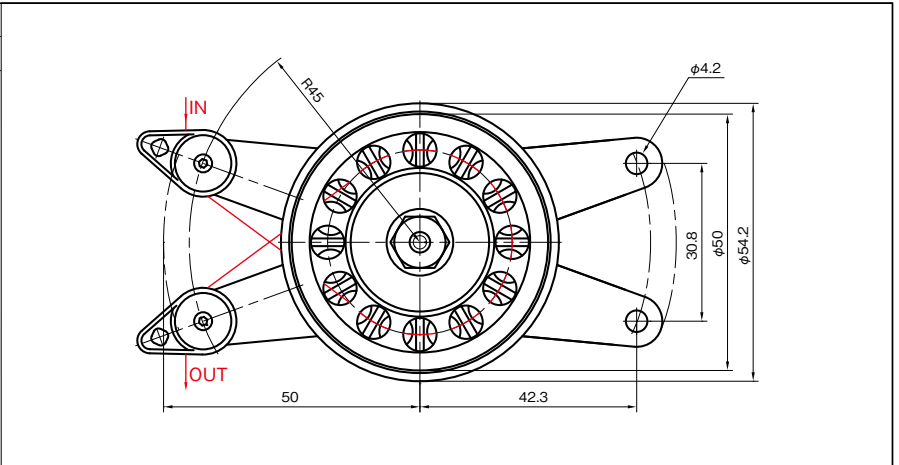

No./図番 **A501064**
weight/重量 **125g**

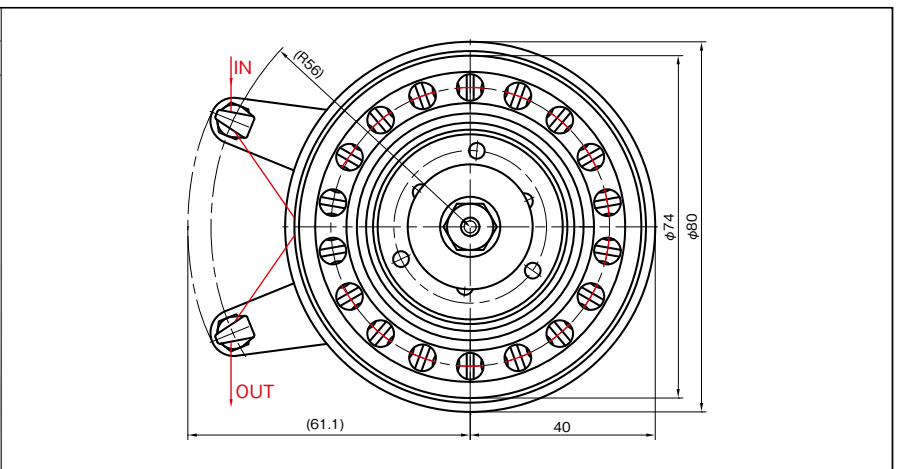

No./図番 **P211003E**
weight/重量 **83g**

本体=C211003
GUIDE 1=C401030
GUIDE 2=C401029

B606015
(硬質クロムめっき/梨地)

C504005
(ウレタン製/V溝)

C308021
(ウレタン製/V溝)

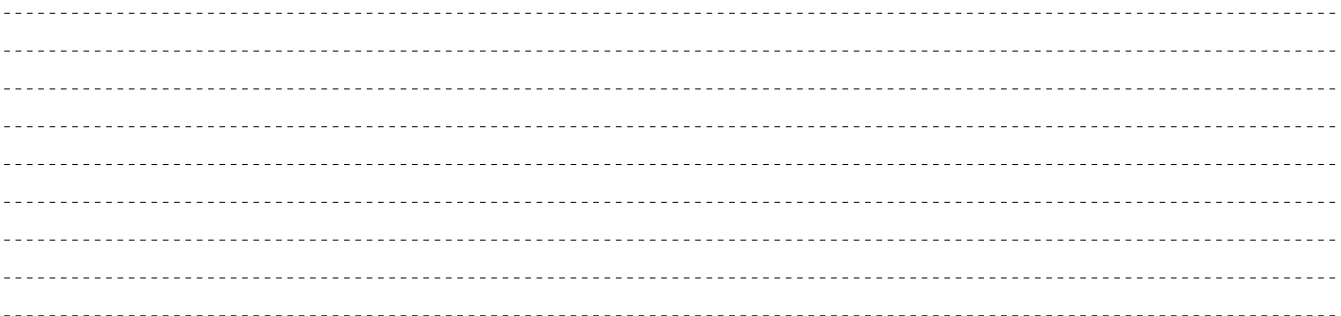

- ROLLING GUIDE - INTER LACER
- TRAVERSE GUIDE
- SNAIL GUIDE - DOG TAIL GUIDE
- HOOK GUIDE - SLIT GUIDE
- TWIST STOP WHEEL
- ROLLER GUIDE
- CREEL PARTS
- GUIDE etc.
- BEARING ROLLER GUIDE
- BAR GUIDE - PIPE GUIDE
- EYELET GUIDE - TUBE GUIDE
- TENSION WASHER
- BOBBIN CAP
- TENSOR
- YARN SENSOR
- OTHER

YARN / SENSOR

ヤーンセンサー

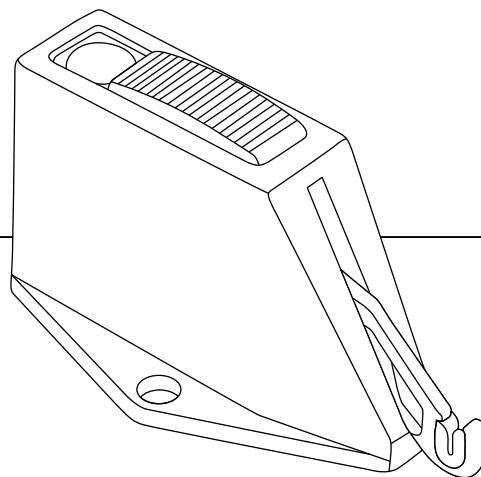

No./図番 **C708090**

weight/重量 **15g**

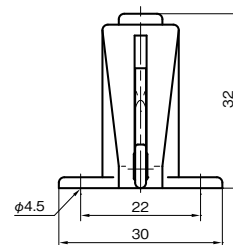
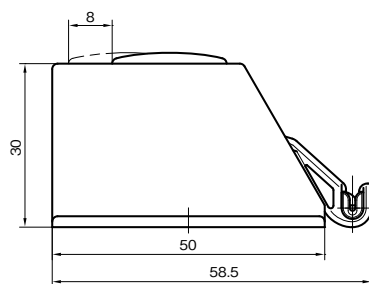

GUIDE=C506070

No./図番 **C304050**

weight/重量 **15g**

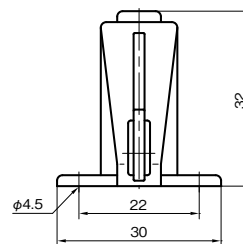
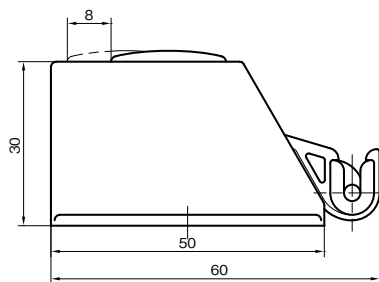

GUIDE=A112112

No./図番 **C304090**

weight/重量 **15g**

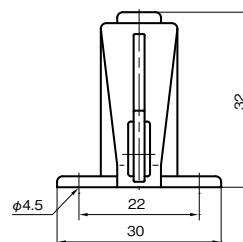
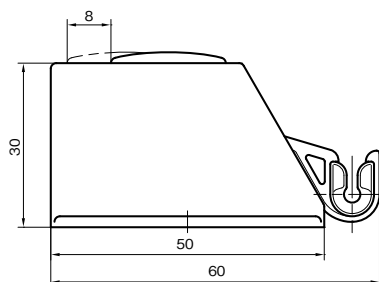

GUIDE=A904041

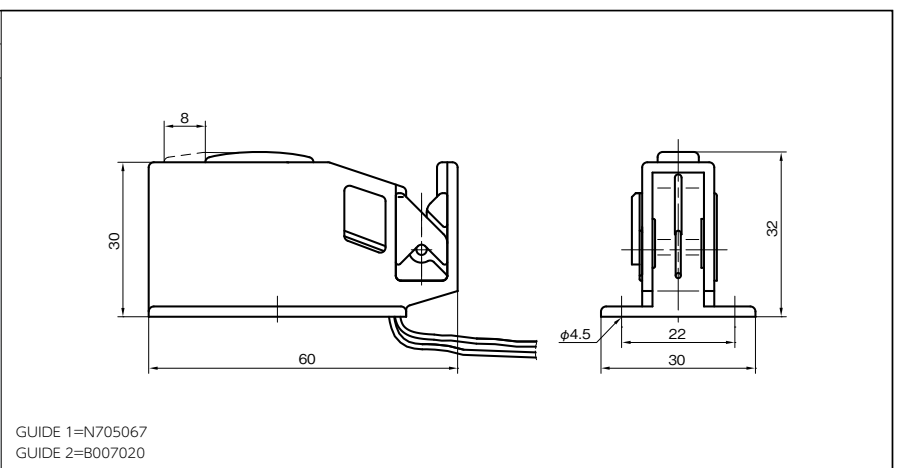
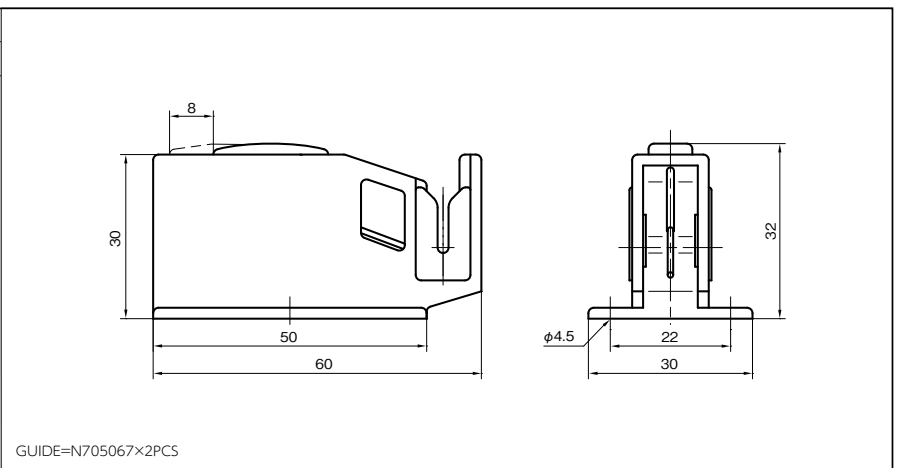
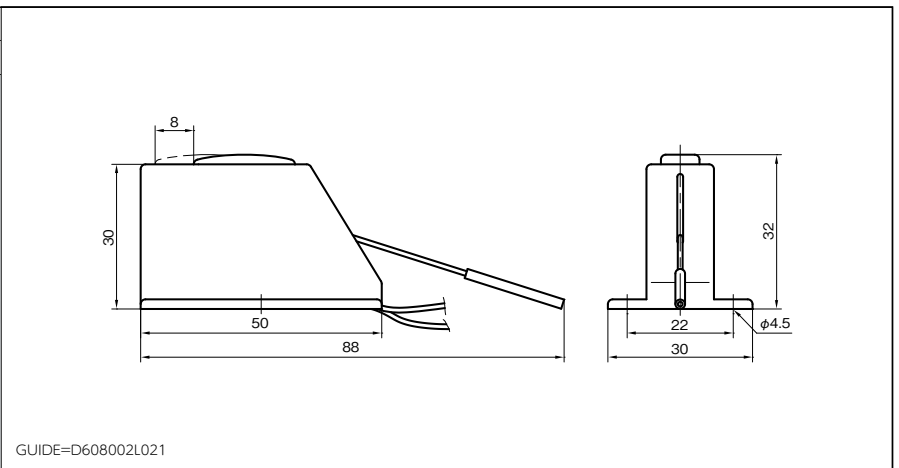
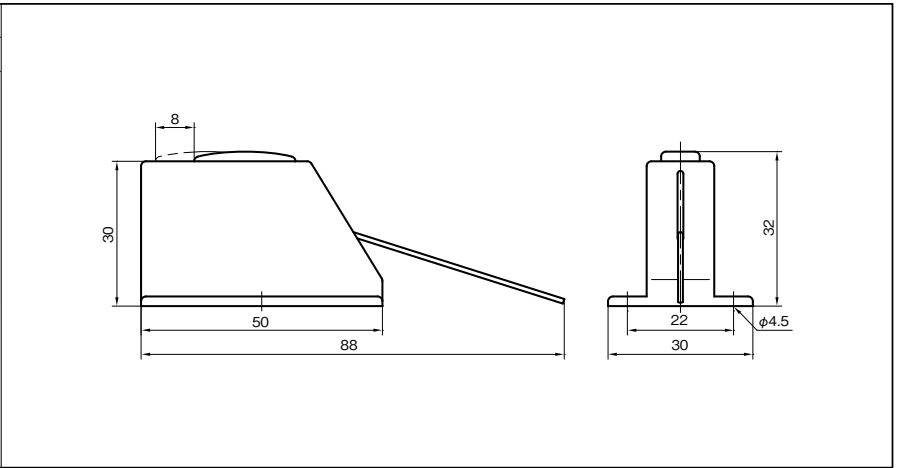

- OLING GUIDE- INTER LACER
- TRAVERSE GUIDE
- SNAIL GUIDE- DOG TAIL GUIDE
- HOOK GUIDE- SLIT GUIDE
- TWIST STOP WHEEL
- ROLLER GUIDE
- CREEL PARTS
- GUIDE etc.
- BEARING ROLLER GUIDE
- BAR GUIDE- PIPE GUIDE
- EYELET GUIDE- TUBE GUIDE
- TENSION WASHER
- BOBBIN CAP
- TENSOR
- YARN SENSOR
- OTHER

YARN SENSOR ヤーンセンサー

- ILING GUIDE-
INNER LACER
- TRAVERSE
GUIDE
- SNAIL GUIDE-
DOG TAIL GUIDE
- HOOK GUIDE-
SLIT GUIDE
- TWIST STOP
WHEEL
- ROLLER GUIDE
- CREEL PARTS
- GUIDE etc.
- BEARING
ROLLER GUIDE
- BAR GUIDE-
PIPE GUIDE
- EYELET GUIDE-
TUBE GUIDE
- TENSION
WASHER
- BOBBIN CAP
- TENSOR
- YARN SENSOR
- OTHER

No./図番 **N705060-N**
weight/重量 **22g**

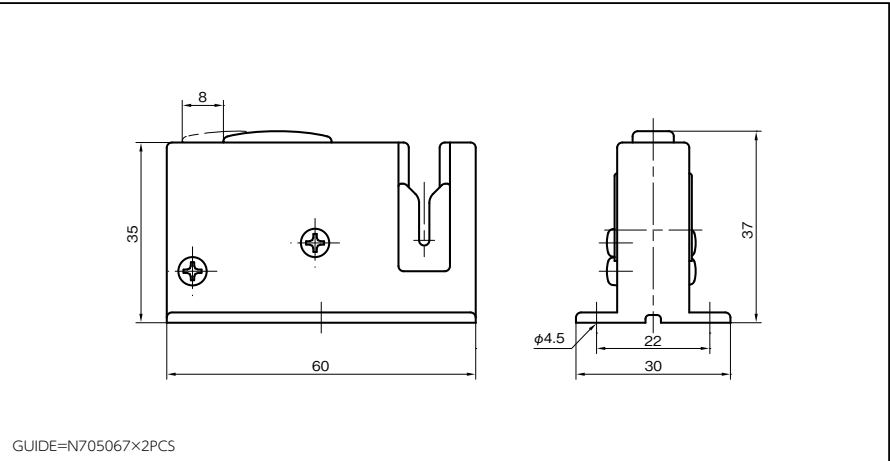

No./図番 **N705060-B**
weight/重量 **25g**

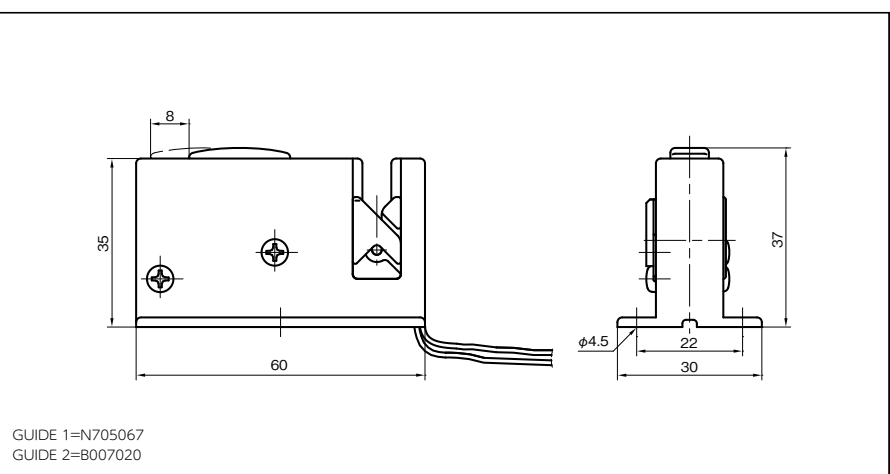

Blank area with horizontal dashed lines for notes or additional information.

STOPPER

ストッパー

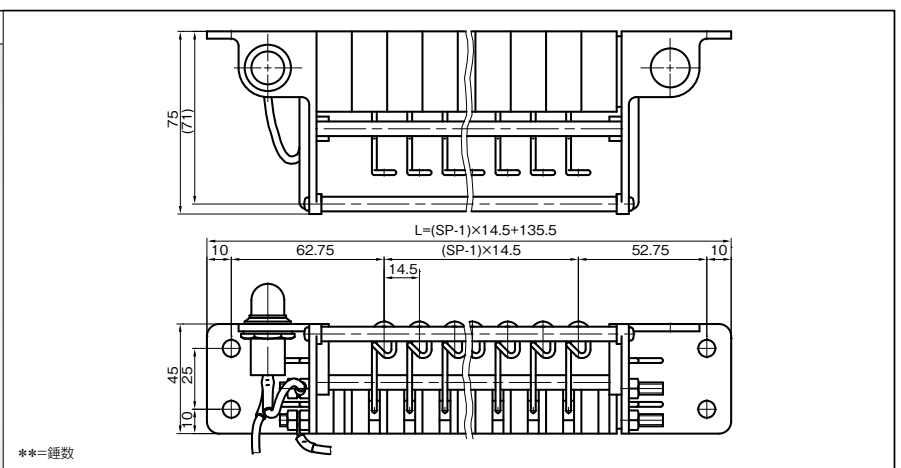
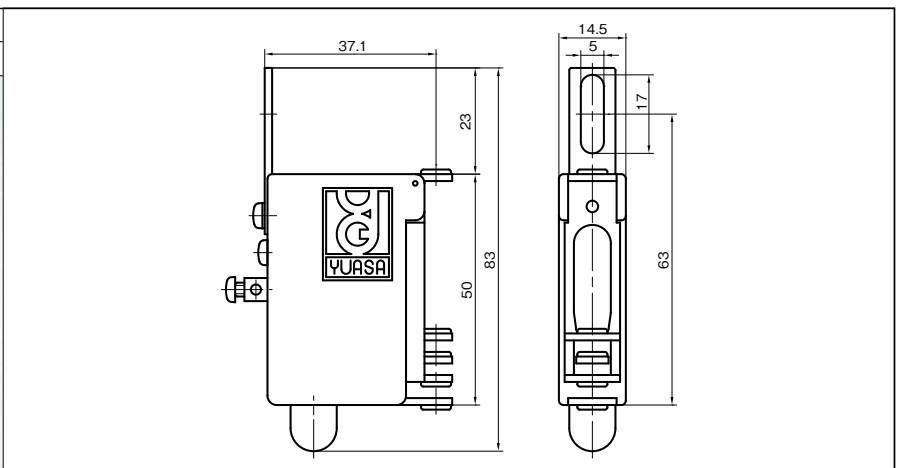
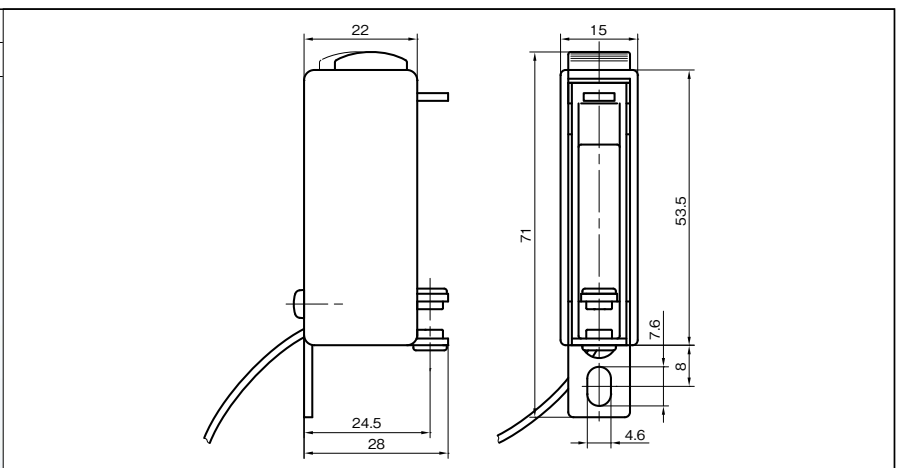
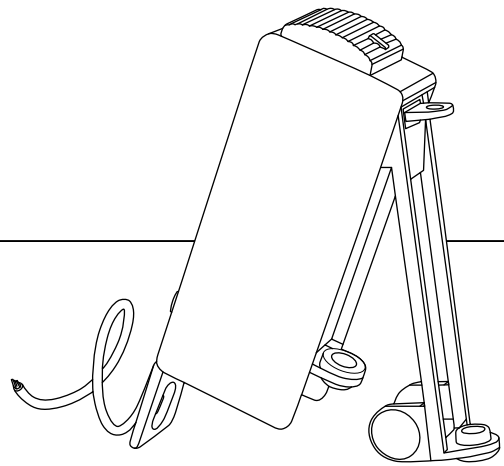

- QUILING GUIDE - INTER LACER
- TRAVERSE GUIDE
- SNAIL GUIDE - DOG TAIL GUIDE
- HOOK GUIDE - SLIT GUIDE
- TWIST STOP WHEEL
- ROLLER GUIDE
- CREEL PARTS
- GUIDE etc.
- BEARING ROLLER GUIDE
- BAR GUIDE - PIPE GUIDE
- EYELET GUIDE - TUBE GUIDE
- TENSION WASHER
- BOBBIN CAP
- TENSOR
- YARN SENSOR
- OTHER

YARN/CUTTER

ヤーンカッター

- OLING GUIDE-
INTER LACER
- TRAVERSE
GUIDE
- SNAIL GUIDE-
DOG TAIL GUIDE
- HOOK GUIDE-
SLIT GUIDE
- TWIST STOP
WHEEL
- ROLLER GUIDE
- CREEL PARTS
- GUIDE etc.
- BEARING
ROLLER GUIDE
- BAR GUIDE-
PIPE GUIDE
- EYELET GUIDE-
TUBE GUIDE
- TENSION
WASHER
- BOBBIN CAP
- TENSOR
- YARN SENSOR
- OTHER

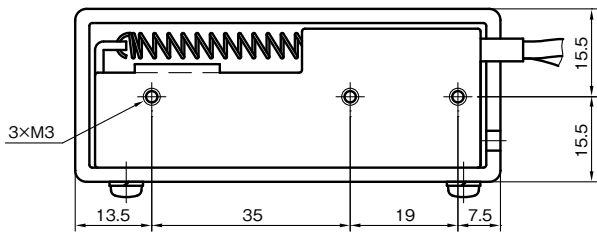
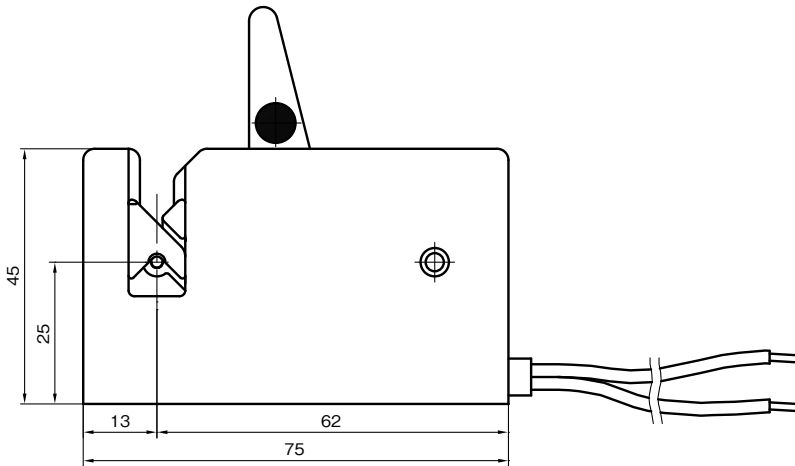

| | |
|-----------|-----------|
| No./図番 | A304050-A |
| weight/重量 | 180g |

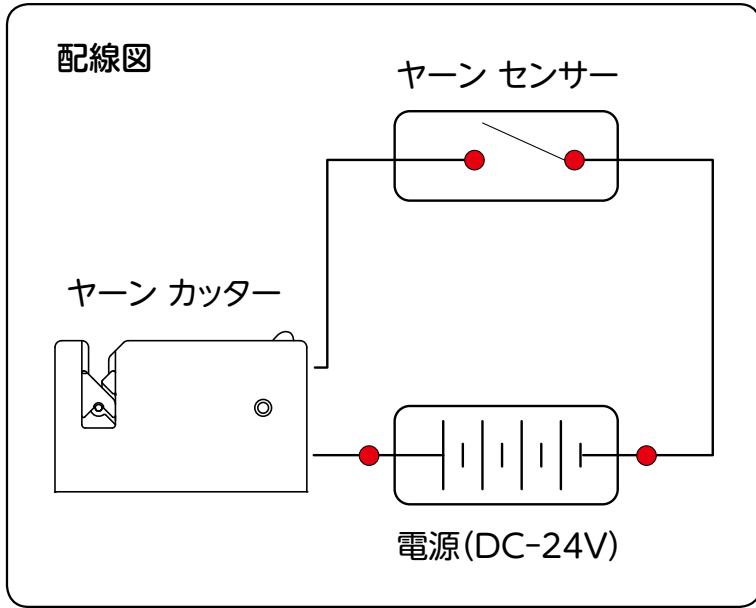
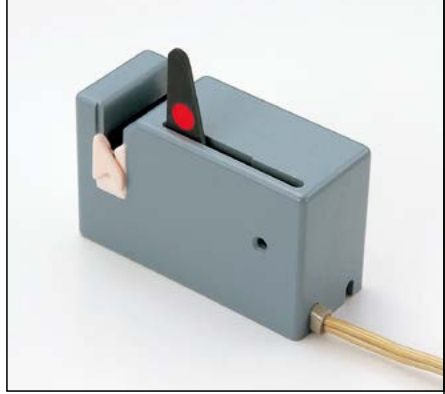

DC・24V・70mA × 50ライン = 3500mA → 84W
 推奨出力 90W
 (例) OMRON S8VS-09024S

SLUB/CATCHER

スラブキャッチャー

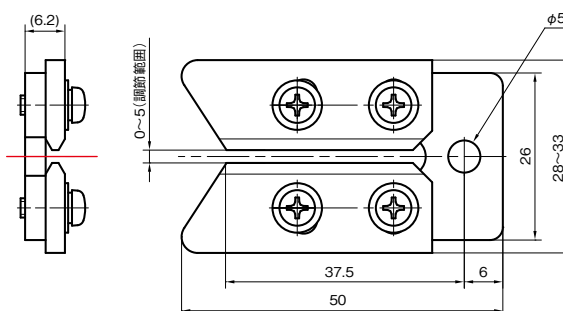
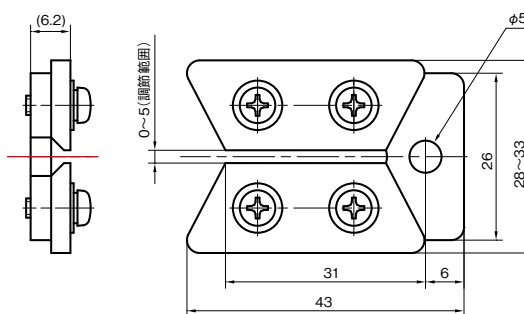
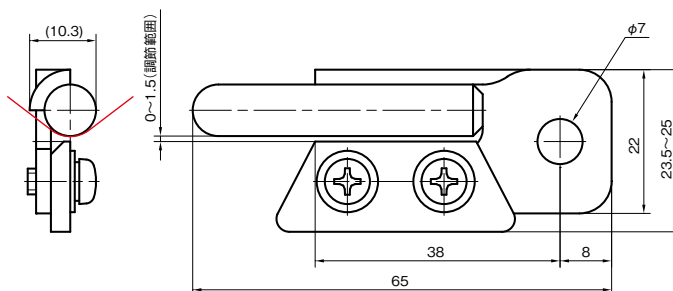
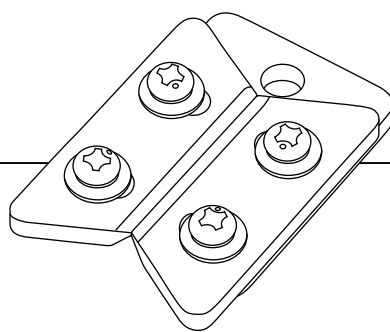

QUILING GUIDE-
INTER LACER

TRAVERSE
GUIDE

SNAIL GUIDE-
DOG TAIL GUIDE

HOOK GUIDE-
SLIT GUIDE

TWIST STOP
WHEEL

ROLLER GUIDE

CREEL PARTS

GUIDE etc.

BEARING
ROLLER GUIDE

BAR GUIDE-
PIPE GUIDE

EYELET GUIDE-
TUBE GUIDE

TENSION
WASHER

BOBBIN CAP

TENSOR

YARN SENSOR

OTHER

MEASURING / WHEEL

メジャーリングホイール

No./図番 **A703013-A・B**

weight/重量 **21g**

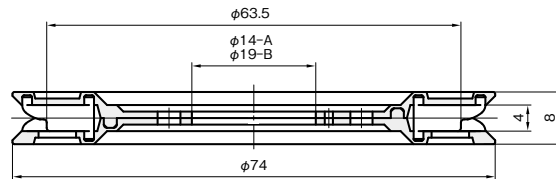

No./図番 **A811047**

weight/重量 **16g**

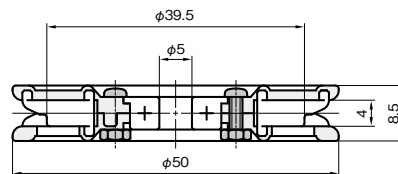

F605ZZS

DOUBLE TWISTER / FLYER

ダブルツイスターフライヤー

No./図番 **N903075**

weight/重量 **13g**

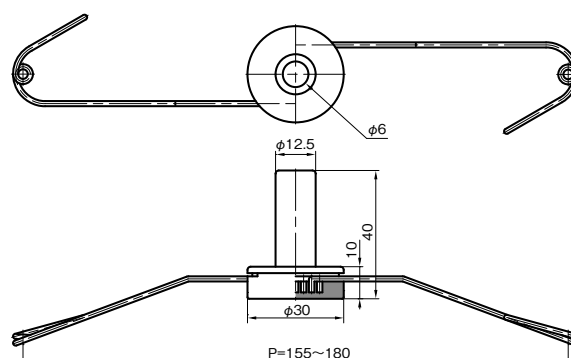

TENSION/EQUALIZER

テンションイコライザー

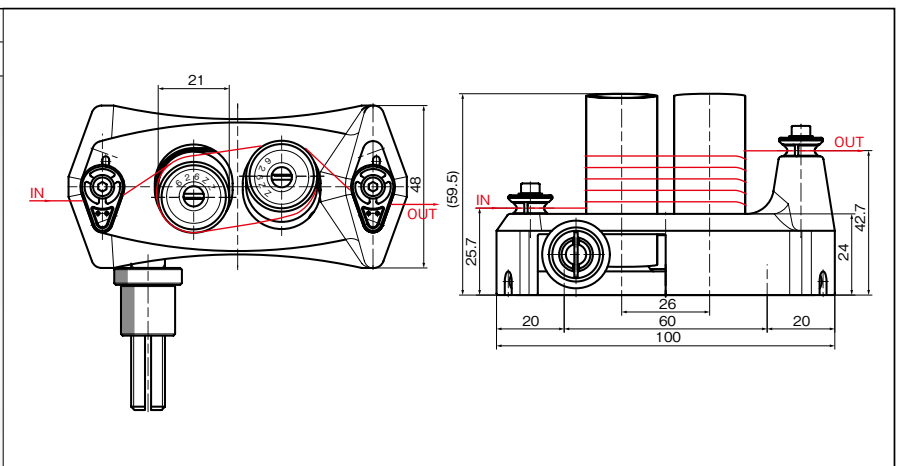
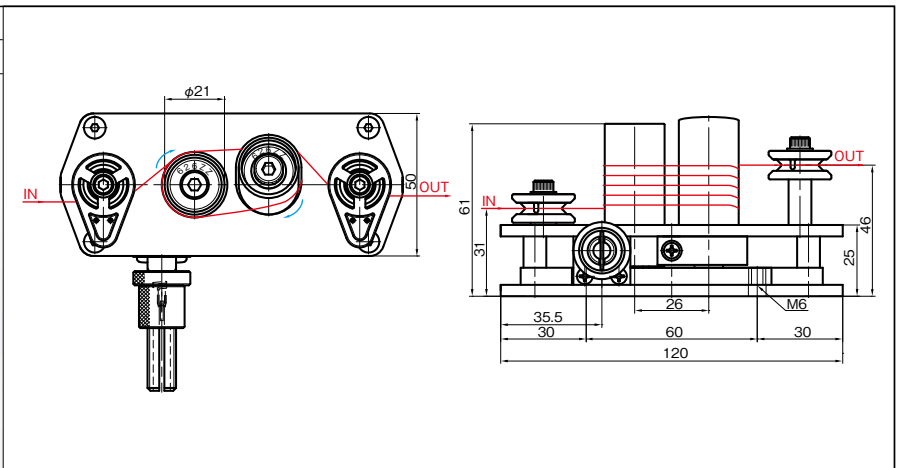
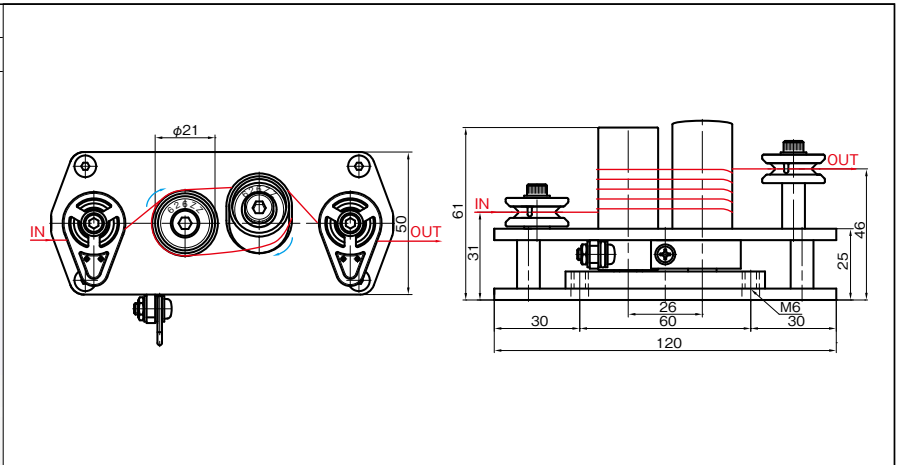
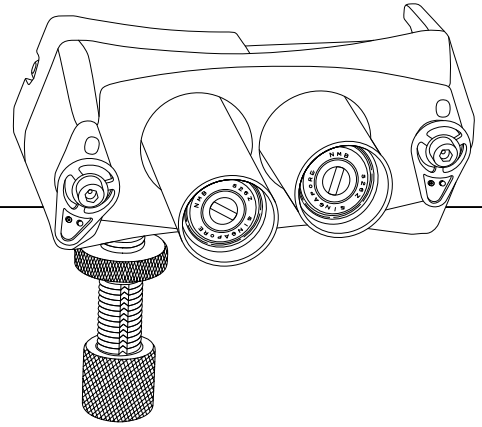

- UNING GUIDE- INTER LACER
- TRAVERSE GUIDE
- SNAIL GUIDE- DOG TAIL GUIDE
- HOOK GUIDE- SLIT GUIDE
- TWIST STOP WHEEL
- ROLLER GUIDE
- CREEL PARTS
- GUIDE etc.
- BEARING ROLLER GUIDE
- BAR GUIDE- PIPE GUIDE
- EXELET GUIDE- TUBE GUIDE
- TENSION WASHER
- BOBBIN CAP
- TENSOR
- YARN SENSOR
- OTHER

MEMO

10×10^m/_m

A large grid of 10x10 millimeter squares for taking notes. The grid is composed of 10 columns and 10 rows of squares, each measuring 10 millimeters by 10 millimeters. The grid is used for writing or drawing.

OILING GUIDE
INTER LACER

TRAVERSE
GUIDE

SNAIL GUIDE
DOG TAIL GUIDE

HOOK GUIDE
SLIT GUIDE

TWIST STOP
WHEEL

ROLLER GUIDE

CREEL PARTS
GUIDE etc.

BEARING
ROLLER GUIDE

BAR GUIDE
PIPE GUIDE

EYELET GUIDE
TUBE GUIDE

TENSION
WASHER

BOBBIN CAP

SENSOR

YARN SENSOR

OTHER

MEMO

10×10^m/_m

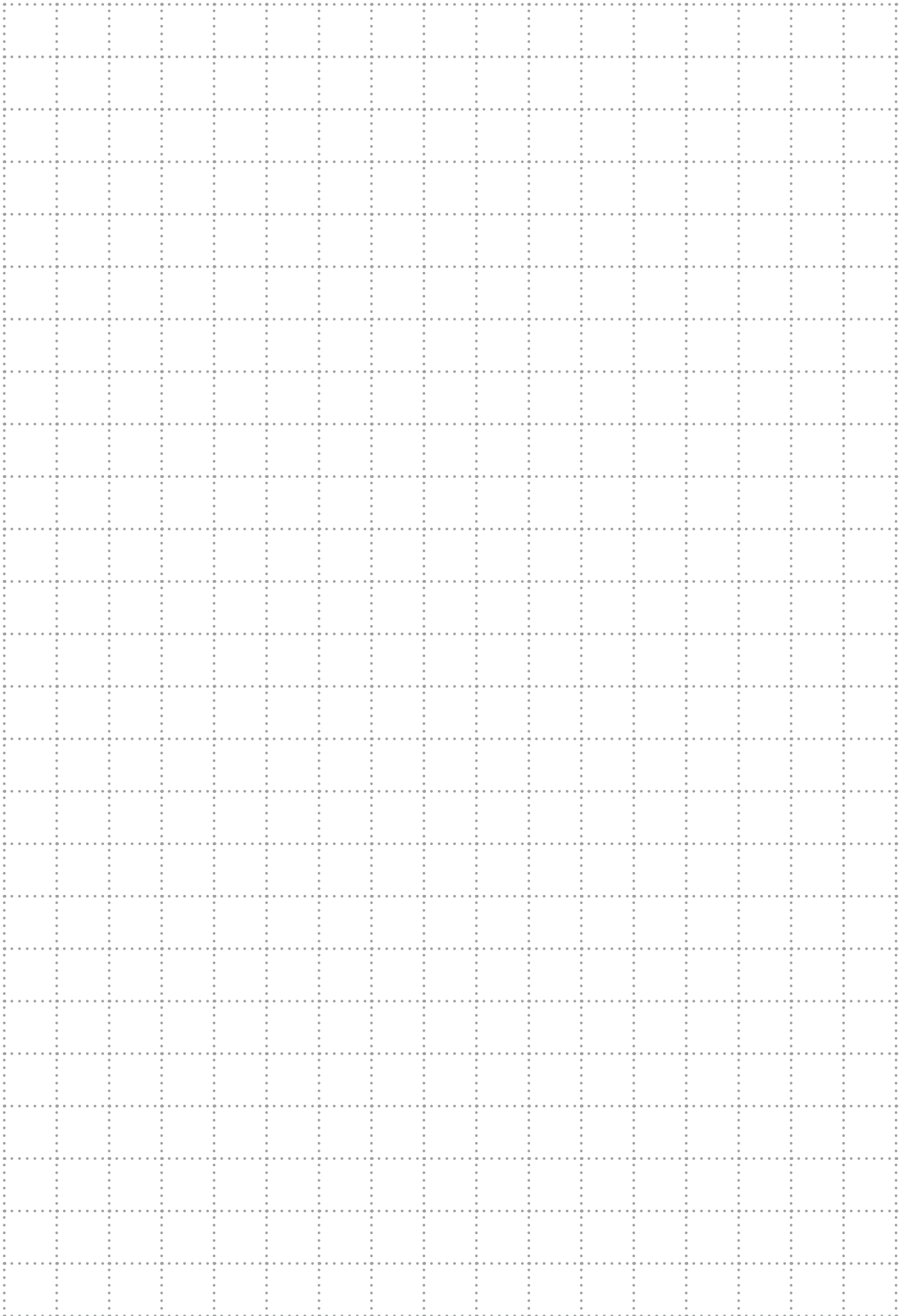

QUILING GUIDE -
INTER LACER

TRAVERSE
GUIDE

SNAIL GUIDE -
DOG TAIL GUIDE

HOOK GUIDE -
SLIT GUIDE

TWIST STOP
WHEEL

ROLLER GUIDE

CREEL PARTS

GUIDE etc.

BEARING
ROLLER GUIDE

BAR GUIDE -
PIPE GUIDE

EYELET GUIDE -
TUBE GUIDE

TENSION
WASHER

BOBBIN CAP

TENSOR

YARN SENSOR

OTHER



社長メッセージ

MESSAGE

紡いだ歴史と蓄積されたノウハウを活かし 未来のYUASAを誰からも愛される企業に

湯浅糸道工業は、繊維機械内で糸を走らせるガイド部品である「糸道」というニッチな分野と、約100年向き合い続けてまいりました。その歴史の始まりは大正十三年の創業に遡ります。製糸用資材の販売からスタートした事業は分野を繊維機械用部品の製造販売へと拡大。今日では、日本国内はもとより、“YUASA BRAND”として海外でも高い評価をいただけるまでに成長させていただくことができました。

“YUASA BRAND”は、数々のノウハウの蓄積と繊細な製造技術の継承、社内一丸となった営業体制や徹底した品質／商品管理の上に成り立つものです。それぞれの業務は人の手と人の目に支えられ、高いクオリティーが保たれ続けています。この“人に支えられた企業クオリティー”こそが、湯浅糸道工業がこれからも大切にすべき財産であると考えます。

また、来る創業100周年を大きな節目とし次の100年を目指すには、変化する時代に柔軟に適應する「糸道」を追究することはもちろん、設備や人材への投資、新しいことへの挑戦も必要不可欠です。既存技術を応用した新たな可能性の模索や、クライアントニーズの掘り起こしを積極的に行い、意欲ある社員が年齢やキャリアに関わらず公平に活躍できる場を提供していく所存です。

社員が幸せになることで、会社も繁栄することができます。湯浅糸道工業は、伝統を大切にし人を大切にする企業として、研鑽を続けてまいります。

湯浅糸道工業が誇るさまざまな分野のスペシャリストの活躍に、どうぞご期待ください。

代表取締役社長

湯浅 滋

Shigeru Yuasa

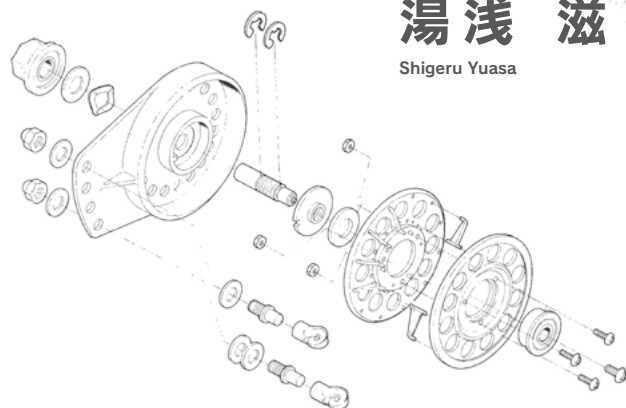

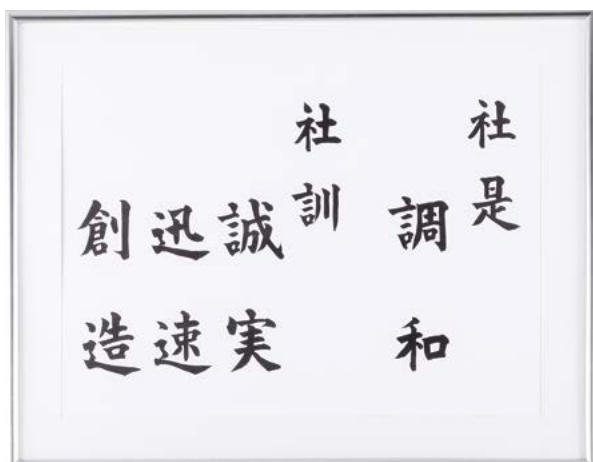
社是**COMPANY POLICY****営業種目****LINE OF BUSINESS**

- ・繊維およびワイヤー用糸道全般
- ・繊維機械、ワイヤー機械用機器装置
- ・硬質クロームめっき
- ・線材曲げ加工

会社概要**COMPANY OUTLINE**

| | | | |
|---------|---------------------------|---|--|
| 社名 | 湯浅糸道工業株式会社 | | |
| 代表者 | 代表取締役社長 湯浅 滋 | | |
| 本社 | 〒468-0066 | 名古屋市天白区元八事1丁目47番地 | |
| | | TEL (052)-831-7281 / FAX (052)-834-5105 | |
| 南第1・2工場 | 〒468-0065 | 名古屋市天白区中砂町81番地 | |
| | | TEL (052)-832-3034 / FAX (052)-832-3306 | |
| 南第3工場 | 〒468-0065 | 名古屋市天白区中砂町181番地 | |
| | | TEL (052)-834-1411 / FAX (052)-834-1288 | |
| 南第5工場 | 〒468-0065 | 名古屋市天白区中砂町131番地 | |
| | | TEL (052)-838-8761 | |
| 資本金 | 93,596,000円 | | |
| 創業 | 1924年8月1日 | | |
| 創立 | 1963年3月5日 | | |
| 社員数 | 63名(2018年1月1日現在) | | |
| 役員 | 取締役副社長 | 湯浅 毅 | |
| | 取締役製造部長 | 池口 博隆 | |
| | 執行役員総務部長 | 鬼頭 幸康 | |
| | 監査役 | 鈴木 伸明 | |
| 取引銀行 | 北陸銀行 三菱UFJ銀行 三井住友銀行 | | |



湯浅糸道工業株式会社

本 社 〒468-0066 名古屋市天白区元八事 1 丁目47番地
TEL (052) 831-7282 / FAX (052) 834-5105
E-mail : Head-office@yuasa-yarnguide.co.jp
ホームページ <http://www.yuasa-yarnguide.co.jp>

YUASA YARN GUIDE ENGINEERING CO., LTD.

HEAD OFFICE 1-47, Motoyagoto, Tenpaku-ku, Nagoya 468-0066 Japan
TEL (052) 831-7282 / FAX (052) 834-5105
E-mail : Head-office@yuasa-yarnguide.co.jp
U R L <http://www.yuasa-yarnguide.co.jp>

中国総代理店

北京中紡瑞海化纖技術有限公司

所 在 地 〒100006 北京市東城区燈市口大街33号國中商業大廈810B
TEL: +86-010-65598584 / FAX: +86-010-65265021
MOBILE: +86-13910915788
E-mail: wjj@cnrichhill.com

寧波湯浅糸道紡績化纖技術有限公司

所 在 地 〒315012 浙江省寧波市海曙区麗園尚都B座1315室
TEL: +86-0574-27709176/ FAX: +86-0574-27709208
MOBILE: +86-13732192885
E-mail: wangshuijun002@sina.com